

# AISRe



**XXXV**  
**Conferenza**  
**Scientifica**  
**Associazione**  
**Italiana di**  
**Scienze**  
**Regionali**

**Uscire dalla crisi**  
**Città, Comunità e**  
**Specializzazione**  
**Intelligenti**

**Padova, 11-13 Settembre 2014**



AISRe

L'Associazione Italiana di Scienze Regionali ([www.aisre.it](http://www.aisre.it)) è membro della European Regional Science Association ([www.ersa.org](http://www.ersa.org)) e della Regional Science Association International ([www.regionalscience.org](http://www.regionalscience.org)).

Per il triennio 2013-2016 il Consiglio Direttivo è composto come segue:

Fabio Mazzola (Presidente), Fiorenzo Ferlaino (Segretario), Guido Pellegrini (Tesoriere).

Capasso Salvatore, Capello Roberta, Cappellin Riccardo, Corò Giancarlo, Fratesi Ugo, Gambarotto Francesca, Lattarulo Patrizia, Marcucci Edoardo, Monaco Francesco, Morandi Corinna, Musolino Dario, Padovani Riccardo, Rizzi Paolo, Tesoro Carlo.

Revisori dei Conti: Caragliu Andrea, Provenzano Vincenzo, Volpe Mario.



L'Associazione Italiana di Scienze Regionali  
ringrazia per il sostegno alla sua XXXV Conferenza Scientifica Annuale

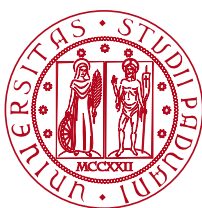

UNIVERSITÀ  
DEGLI STUDI  
DI PADOVA

DIPARTIMENTO DI SCIENZE  
ECONOMICHE E AZIENDALI  
"MARCO FANNO"

**dSEA**



Università  
Ca'Foscari  
Venezia



UNIVERSITÀ  
DEGLI STUDI  
DI PADOVA

DIPARTIMENTO DI SCIENZE  
POLITICHE, GIURIDICHE  
E STUDI INTERNAZIONALI

CENTRO  
INTERDIPARTIMENTALE

*Giorgio Lago*



REGIONE DEL VENETO



CASSA DI RISPARMIO  
DEL VENETO

**AcegasAps**  
Società del Gruppo Hera

Con il patrocinio di

I  
- -  
U  
- - -  
A  
- - -  
V  
Università Iuav  
di Venezia

E con il contributo dei fondi del progetto  
PRIN-MIUR 2010-11 "I cambiamenti climatici  
nell'area del Mediterraneo: scenari evolutivi,  
impatti economici, politiche di mitigazione  
e innovazione tecnologica", coordinato da  
Marzio Galeotti (Università di Milano)



**AISRe**  
**Associazione Italiana di Scienze Regionali**

**XXXV Conferenza scientifica annuale**

**Uscire dalla crisi. Città, Comunità e  
Specializzazione Intelligenti**

**Padova, 11-13 Settembre 2014**



**Conferenza scientifica annuale AISRe 2014**  
**Uscire dalla crisi. Città, Comunità e Specializzazione**  
**Intelligenti**  
**Padova, 11-13 Settembre 2014**

	Giovedì 11 Settembre	Venerdì 12 Settembre	Sabato 13 Settembre
9:00-10:00	Registrazione (Palazzo Wollemborg) Welcome Coffee	Sessioni parallele (IV modulo)	Sessioni parallele (VIII modulo)
10:00-10:30	Apertura Lavori (Teatro Ruzante)		
10:30-11:00		Coffee break	Coffee break
11:00-13:00	Sessione plenaria (Teatro Ruzante)	Semiplenarie 1 e 2	Sessione plenaria
13:00-14:00	Pranzo	Pranzo	Pranzo
14:00-15:30	Sessioni parallele (I modulo)	Sessioni parallele (V modulo)	
15:30-17:00	Sessioni parallele (II modulo)	Sessioni parallele (VI modulo)	
17:00-17:30	Coffee break	Coffee break	
17:30-19:00	Sessioni parallele (III modulo)	Sessioni parallele (VII modulo)	
19:00-20:00	Assemblea AISRe	Visita Padova	
20:30-21:30	Spritz EyesReg	Cena sociale (Bar Pedrocchi)	

# 1. Obiettivi del congresso

La 35° Conferenza Italiana di Scienze Regionali è il congresso annuale della Associazione Italiana di Scienze Regionali – Sezione Italiana della Regional Science Association International (AISRe). Come negli anni precedenti il congresso mira a presentare e discutere contributi scientifici sui problemi e le politiche regionali e territoriali. Organizzatori del congresso sono oltre all'AISRe le istituzioni che partecipano al Comitato Organizzatore Locale e al Comitato Promotore: Università di Padova, Università Cà Foscari, IUAV.

Il congresso dell'AISRe si connota per il suo carattere interdisciplinare e l'organizzazione di sessioni da parte delle diverse associazioni scientifiche, che in diverse discipline scientifiche s'interessano del ruolo dello spazio nelle trasformazioni economiche, sociali, territoriali e istituzionali. Altre caratteristiche importanti sono i consolidati rapporti a scala internazionale ed europea con RSAI e ERSA, un'organizzazione efficiente ed esperta e la presentazione di lavori scientifici in cui si combinano strettamente analisi empiriche con studi di tipo metodologico. Di fatto, il congresso dell'AISRe si qualifica come il più grande incontro scientifico e tecnico in Italia nel campo degli studi regionali e territoriali e mira a rappresentare la sede più qualificata per il dibattito a scala nazionale sulle politiche di sviluppo regionale e locale e di pianificazione territoriale.

La Conferenza è aperta al pubblico e gli interessati possono registrarsi sul sito: [www.aisre.it](http://www.aisre.it).

**Temi.** I temi trattati nel programma coprono quasi tutti i diversi settori d'intervento delle politiche regionali e territoriali. Dagli studi presentati e dal dibattito tra i relatori e i partecipanti nel congresso emergeranno proposte d'idee e di progetti, che rappresentano un contributo molto importante ed anche impegnativo in termini di risorse dedicate che la comunità scientifica offre alle diverse istituzioni pubbliche, organizzazioni e imprese che sono interessate alle politiche regionali e territoriali.

Specifiche sessioni del congresso sono dedicate ai seguenti 18 macro temi:

1. Crescita e sviluppo regionale e urbano
2. Governance, programmazione e pianificazione territoriale
3. Istituzioni territoriali e finanza locale
4. Economia internazionale ed europea, cooperazione e sviluppo regionale
5. Imprese, sistemi produttivi e politiche industriali regionali
6. Cultura, turismo e marketing territoriale
7. Servizi reali e finanziari alle imprese e sviluppo regionale
8. Conoscenza, innovazione, formazione e sviluppo regionale
9. Mercati regionali del lavoro, demografia, immigrazione
10. Infrastrutture e trasporti regionali e urbani
11. Metodi e modelli di analisi territoriale e econometria spaziale
12. Processi di urbanizzazione
13. Trasformazioni urbane e mercato immobiliare
14. Green economy
15. Welfare, servizi alla persona e politiche sociali
16. Aree interne, terre alte e sviluppo rurale
17. Indicatori di benessere, capitale sociale e sviluppo locale
18. Valutazione di politiche, piani e programmi

**Modalità organizzative.** Il congresso prevede la partecipazione di circa 330 tra relatori e partecipanti. Le relazioni iscritte alla conferenza sono circa 300.

Esse saranno presentate in 35 sessioni parallele e 34 sessioni tematiche organizzate (ST). Sono previste due sessioni plenarie, due semiplenarie, una Lectio Magistralis e una policy session.

Ogni paper che verrà presentato sarà commentato da un discussant e seguito da un breve dibattito. Tutti i contributi sono consultabili sul sito [www.aisre.it](http://www.aisre.it).



## 2. Tema del congresso

Il tema principale del congresso è:

### **Uscire dalla crisi. Città, Comunità e Specializzazione Intelligenti**

L'obiettivo specifico del congresso AISRe 2014 a Padova è orientare lo sforzo di ricerca scientifica nelle Scienze Regionali verso temi di particolare rilevanza per lo sviluppo economico del Paese e la sua fuoriuscita dalla crisi attraverso l'innovazione, la SMART specialisation e la Green economy. Infatti, per riavviare la crescita dell'economia italiana è necessario aumentare, tramite appropriate politiche industriali nazionali e regionali, gli investimenti fissi lordi delle imprese italiane. Non c'è crescita del PIL senza crescita della domanda interna e senza crescita degli investimenti fissi lordi privati e pubblici. Fondamentale è che le istituzioni pubbliche stimolino questo con credibili strategie di sviluppo di medio e lungo periodo. Il punto di partenza di un programma di ricostruzione dell'economia italiana dopo sette anni di crisi resta il territorio. Le aree urbane, in particolare le città metropolitane, giocano un ruolo fondamentale nel rilancio dell'economia nazionale e nella riorganizzazione amministrativa. Le città metropolitane non sono soltanto i luoghi deputati dell'innovazione, come oramai acquisito dalla letteratura, ma sono anche i motori territoriali della crescita, dove più dinamico è l'incontro tra domanda e offerta, nonché importanti soggetti delle recenti riforme organizzative dello Stato e dell'Amministrazione pubblica. Questa triade fatta di innovazione, riconversione produttiva e dei consumi, riorganizzazione della governance pubblica, attraverso cui si declina la nuova fase di sviluppo rappresenta non solo un problema ma anche un driver o uno stimolo alla modernizzazione del Paese. E' un processo già cominciato che vede artefici gli attori più dinamici dei sistemi distrettuali, la media impresa innovativa, i soggetti pubblici innovativi. Innovare contenendo i costi energetici e materiali, produrre profitto conquistando nuovi mercati globali, crescere implementando la produttività generale del sistema paese (infrastrutturale, decisionale e organizzativa), è quello che occorre per creare nuovi posti di lavoro, soprattutto per i giovani, per rilanciare gli investimenti privati in nuove produzioni intelligenti nella mobilità, comunicazioni, ambiente, salute, energia, cultura, agricoltura, turismo, nuovo welfare. Di tutto questo si parlerà nella prossima Conferenza AISRe, dei progetti di investimento e della nuova programmazione dei fondi comunitari 2014-20, delle nuove e possibili politiche fiscali e monetarie, di quelle regionali e industriali.

### **Partecipanti**

Il congresso mira a una discussione interdisciplinare sui problemi e politiche regionali e territoriali entro la vasta comunità di ricercatori e operatori, che si è andata sviluppando in Italia negli ultimi 35 anni nell'ambito dell'AISRe. Al congresso parteciperanno circa 330 ricercatori universitari, dei centri di ricerca pubblici nazionali e regionali ed esperti dei Ministeri, Regioni ed Enti Locali, Camere di Commercio, Associazioni Industriali, Banche, imprese di consulenza, oltre che rappresentanti delle Istituzioni nazionali, regionali e locali. Il carattere interdisciplinare del congresso è sottolineato dall'organizzazione nello stesso di specifiche sessioni su temi regionali e territoriali promosse da altre Associazioni scientifiche che con approcci disciplinari diversi sono interessate ai temi dello sviluppo economico regionale e locale e della pianificazione territoriale.

Pertanto, nel congresso verranno organizzati momenti di discussione nei quali i tecnici delle diverse istituzioni e organizzazioni nazionali, i ricercatori delle università e dei centri di ricerca potranno discutere delle politiche pubbliche per affrontare i problemi che sono oggetto degli studi regionali.

### **Incontri scientifici**

1. La **prima sessione plenaria**, intitolata **Smart Specialization: nuovi settori e sostenibilità**, tratta il tema della conferenza con alcuni tra gli studiosi più autorevoli sul tema della Smart Specialization:

**Andres Rodriguez-Pose** (Chair), London School of Economics, Department of Geography and Environment, President of the Regional Science Association International (RSAI); **Fabrizio Barca**, Ministero dell'Economia e delle Finanze; **Dominique Foray**, Ecole Polytechnique Fédérale de Lausanne; **Ron Boschma**, Urban and Regional Research Centre - Faculty of Geosciences, University of Utrecht, The Netherlands, and Centre for Innovation, Research and Competence in the Learning Economy (CIRCLE), Lund University, Sweden; **Martina Pertoldi**, Institute for Prospective Technological Studies (IPTs) - Joint Research Centre - Seville, Smart Specialisation Platform.



2. La **seconda sessione plenaria**, di chiusura, è centrata sul tema **Dai distretti industriali al sistema regionale dell'innovazione**, con interventi di:

**Fabio Mazzola** (presidente AISRe), **Roberto Grandinetti** (Università di Padova), **Isi Coppola** (Assessore all'Economia e Sviluppo, Ricerca e Innovazione), **Patrizio Bianchi** (Assessore Scuola, Formazione Professionale, Università e Ricerca, Innovazione della Regione Emilia Romagna), **Giuseppe Capuano** (Direttore Generale Divisione PMI e Innovazione Ministero dello Sviluppo Economico), **Nicola Bellini** (Scuola Superiore Sant'Anna di Pisa e La Rochelle Business School).

3. Le **sessioni semi-penarie** affrontano tematiche specifiche e rilevanti per la crescita economica regionale:

- Dibattito sul tema: **Measuring wellbeing in cities and regions: practices and perspectives**. Moderatore: **Giovanni Barbieri** (Istat). Intervengono: **Adolfo Morrone** (Istat), **Jolanda Anselmo** (UVAL-Dipartimento per lo Sviluppo e la Coesione Economica), **Monica Brezzi** (OECD), **Jouke van Dijk** (Chair Department of Economic Geography, Faculty of Spatial Sciences University of Groningen, The Netherlands e President European Regional Science Association (ERSA)).

- Tavola Rotonda sul tema: **Local innovation Policies: a multi-level approach**. Intervengono: **Björn Asheim** (Centre for Innovation, Research and Competence in the Learning Economy –CIRCLE, Lunds Universitet), **Tim Sturgeon** (MIT Industrial Performance Center). Aprono la discussione: **Fiorenza Belussi** (Dipartimento di Scienze Economiche e Aziendali, Università di Padova), **Stefano Micelli** (Fondazione Nord Est).

4. **Lectio Magistralis** organizzata da Scienze Regionali – Italian Journal of Regional Science sul tema:

- **Evolutionary Economic Geography: Retrospects and Prospects**. **Ron Boschma**: Full Professor in Innovation Studies and Director of the Centre for Innovation; Research and Competence in the Learning Economy (CIRCLE), Lund University; Full Professor in Regional Economics at the Department of Economic Geography at the Faculty of Geosciences, University of Utrecht.

### 3. L'Associazione

**Assemblea dell'Associazione**. La sera del primo giorno del congresso si terrà l'assemblea dei soci AISRe. L'assemblea è un momento importante di partecipazione dei soci e intende fare una riflessione sulle sfide che interessano l'Associazione nei diversi settori nei quali è impegnato l'attuale Consiglio Direttivo, quali l'organizzazione di riunioni scientifiche, lo sviluppo delle relazioni internazionali a scala europea ed extra-europea (con particolare attenzione al Mediterraneo), lo scambio di conoscenze con le altre associazioni scientifiche in settori disciplinari diversi, la collaborazione nelle politiche di sviluppo con le istituzioni regionali e nazionali, la promozione della professionalità dei ricercatori ed esperti nelle Scienze Regionali nelle università e nelle istituzioni. Un particolare invito è rivolto ai Soci collettivi, in quanto nervatura importante dell'Associazione e su cui l'AISRe intende sempre di più investire per portare avanti i suoi progetti scientifici.

In particolare, è necessario promuovere una migliore interazione tra il mondo delle Università e della ricerca nel campo degli studi regionali e il mondo dei tecnici che operano nelle istituzioni e nelle imprese che sono attive negli interventi di politica regionale e locale. Infatti, un'associazione di ricercatori come l'AISRe deve considerare come importante l'obiettivo di sviluppare la "progettualità" e l'"innovazione" nelle amministrazioni pubbliche, deve favorire la collaborazione a scala nazionale tra le diverse istituzioni regionali e locali, e deve diffondere la conoscenza delle esperienze di eccellenza nel campo delle politiche regionali e locali.

**L'Associazione Italiana di Scienze Regionali** è un'associazione scientifica che promuove e incoraggia la circolazione delle idee, le attività di ricerca e l'insegnamento nelle Scienze Regionali. Essa cura lo scambio di informazioni e le relazioni nazionali e internazionali fra gli studiosi e gli Enti che fanno ricerca sui problemi regionali e la cooperazione con associazioni scientifiche affini. Le attività dell'Associazione sono indicate nel sito: [www.aisre.it](http://www.aisre.it). L'AISRe rappresenta la sezione italiana dell'European



Regional Science Association (ERSA): [www.ersa.org/](http://www.ersa.org/), che, assieme alla North American ed alla Pacific Regional, costituisce la Regional Science Association International (RSAI): [www.regionalscience.org/](http://www.regionalscience.org/).

**Pubblicazioni.** L'Associazione pubblica la rivista internazionale **Scienze Regionali - Italian Journal of Regional Science**, che è una tra le poche riviste scientifiche italiane ad essere indicizzata SCOPUS: [www.francoangeli.it](http://www.francoangeli.it), [www.rivistasr.it/](http://www.rivistasr.it/).

Cura la collana **Scienze Regionali** edita da Franco Angeli arrivata al 51° volume ([http://www.francoangeli.it/Ricerca/Ricerca\\_collana.asp?CollanaID=1390](http://www.francoangeli.it/Ricerca/Ricerca_collana.asp?CollanaID=1390)). Infine, pubblica la rivista on line **EyesReg** ([www.eyesreg.it](http://www.eyesreg.it)), che contiene brevi articoli ed interventi volti a promuovere il dibattito tra tecnici e ricercatori nel campo delle politiche regionali e urbane.

Nel gennaio del 2014 è stato pubblicato il primo e-book, dal titolo **Crescita, investimenti e Territorio: il ruolo delle politiche industriali e regionali**, consultabile sul sito [www.aisre.it](http://www.aisre.it)

## Gli Organi dell'AISRe 2013-2016

**Presidente:** Fabio Mazzola; **Segretario:** Fiorenzo Ferlaino; **Tesoriere:** Guido Pellegrini.

**Componenti del Consiglio Direttivo:** Capasso Salvatore, Capello Roberta, Cappellin Riccardo, Corò Giancarlo, Fratesi Ugo, Gambarotto Francesca, Lattarulo Patrizia, Marcucci Edoardo, Monaco Francesco, Morandi Corinna, Musolino Dario, Padovani Riccardo, Rizzi Paolo, Tesauo Carlo.

**Revisori dei Conti:** Caragliu Andrea, Provenzano Vincenzo, Volpe Mario.

## I Soci collettivi dell'AISRe

REGIONE TOSCANA – Settore Strumenti della Programmazione Regionale e Locale

BANCA D'ITALIA – Servizio Studi

Eupolis Lombardia – Istituto superiore per la ricerca, la statistica e la formazione di Regione Lombardia

EURAC Bolzano – Istituto per lo Sviluppo Regionale e il Management del Territorio

IRES Piemonte – Istituto di Ricerche Economiche e Sociali

IRPET – Istituto Regionale per la Programmazione Economica della Toscana

ISTAT – Istituto Nazionale di Statistica

IPRES – Istituto Pugliese di Ricerche Economiche e Sociali

LIGURIA RICERCHE SPA

POLITECNICO DI TORINO

SI.CAMERA SRL

SVIMEZ – Associazione per lo Sviluppo dell'Industria nel Mezzogiorno

# 4. La Conferenza

## Comitato Promotore

F. Mazzola (Presidente AISRe, Università di Roma Tor Vergata), F. Ferlaino (Segretario AISRe, IRES-Piemonte), G. Pellegrini (Tesoriere AISRe, Università "La Sapienza", Roma), B. Anastasia (Veneto Lavoro e IRES Veneto), R. Antonietti (Università di Padova), F. Belussi (Università di Padova), A. Bruzzo (Università di Ferrara), A. Caloffi (Università di Padova), G. Cainelli (Università di Padova), G. Corò (Università Cà Foscari), A. Cusinato (IUAV), L. Fregolent (IUAV), D. Favaro (Università di Padova), F. Gambarotto (Università di Padova), R. Grandinetti (Università di Padova), D. Martellato (Università Cà Foscari, Venezia), E. Micelli (IUAV, Venezia), M. Schenkel (Università di Udine), G. Toschi (Università di Padova e Fondazione Nord- Est), M. Volpe (Università Cà Foscari, Venezia), S. Magrini (Università Cà Foscari, Venezia), S. Sedita (Università di Padova).

## Comitato Organizzatore Locale

F. Mazzola (Presidente AISRe, Università di Roma Tor Vergata), F. Ferlaino (Segretario AISRe, IRES-Piemonte), G. Pellegrini (Tesoriere AISRe, Università "La Sapienza", Roma), F. Gambarotto (Università di Padova), R. Antonietti (Università di Padova), A. Caloffi (Università di Padova), G. Cainelli (Università di Padova), G. Corò (Università Cà Foscari), S. Micelli (Fondazione Nord Est)





## 5. Informazioni pratiche

### 5.1 Segretario AISRe

Fiorenzo Ferlaino, Istituto di ricerche economiche e sociali del Piemonte, e-mail: [ferlaino@ires.piemonte.it](mailto:ferlaino@ires.piemonte.it); [segretecnica@ires.piemonte.it](mailto:segretecnica@ires.piemonte.it); tel.: +39 3392628325; tel. +39 3934504136

### 5.2 Quote associazione e modalità di iscrizione alla Conferenza

Tutte le informazioni sono consultabili dal sito dell'Associazione [www.aisre.it](http://www.aisre.it)

### 5.3 Segreteria Tecnica AISRe

Diana Sarmiento (AISRe), Francesca Silvia Rota (Segreteria Tecnica Ires), e-mail: [segreteria.tecnica@aisre.it](mailto:segreteria.tecnica@aisre.it)  
Maria Teresa Avato (Ires Piemonte), e-mail: [avato@ires.piemonte.it](mailto:avato@ires.piemonte.it); tel. + 39 3472309435.

### 5.4 Collegamento a internet

Il collegamento a internet è ad accesso libero tramite [www.padovawifi.it](http://www.padovawifi.it)

### 5.5 Sede della Conferenza

Dipartimento di Scienze Economiche e Aziendali "Marco Fanno", Università di Padova  
Via del Santo 33, 35100 Padova

Scuola di Economia e Scienze Politiche:  
Palazzo Wollemborg, Via del Santo 26, Padova  
Palazzo Ca' Borin, Via del Santo 22, Padova  
Palazzo Levi-Cases, Via del Santo 33, Padova  
Teatro Ruzante, Riviera Tito Livio 45, Padova

### 5.6 Support Team

Le attività della Conferenza sono assistite da un team di studenti-tutor: Mineo Agnese, Paolin Elisabetta, Taioli Giorgia, Arigoni Filippo, Trevisan Lorenzo, Dona' Giulia, Negrisolò Nicola, Vicari Mattia, Ovidi Marco, Lazzarin Elisa, Meneghini Anna, Giacometti Alessio, Irene Alvarez.

### 5.7 Servizi tecnici informatici

Per informazioni potete rivolgervi agli studenti del support team.

## 5.8 Le aule della Conferenza



Palazzo Ca' Borin

Palazzo Wollemborg



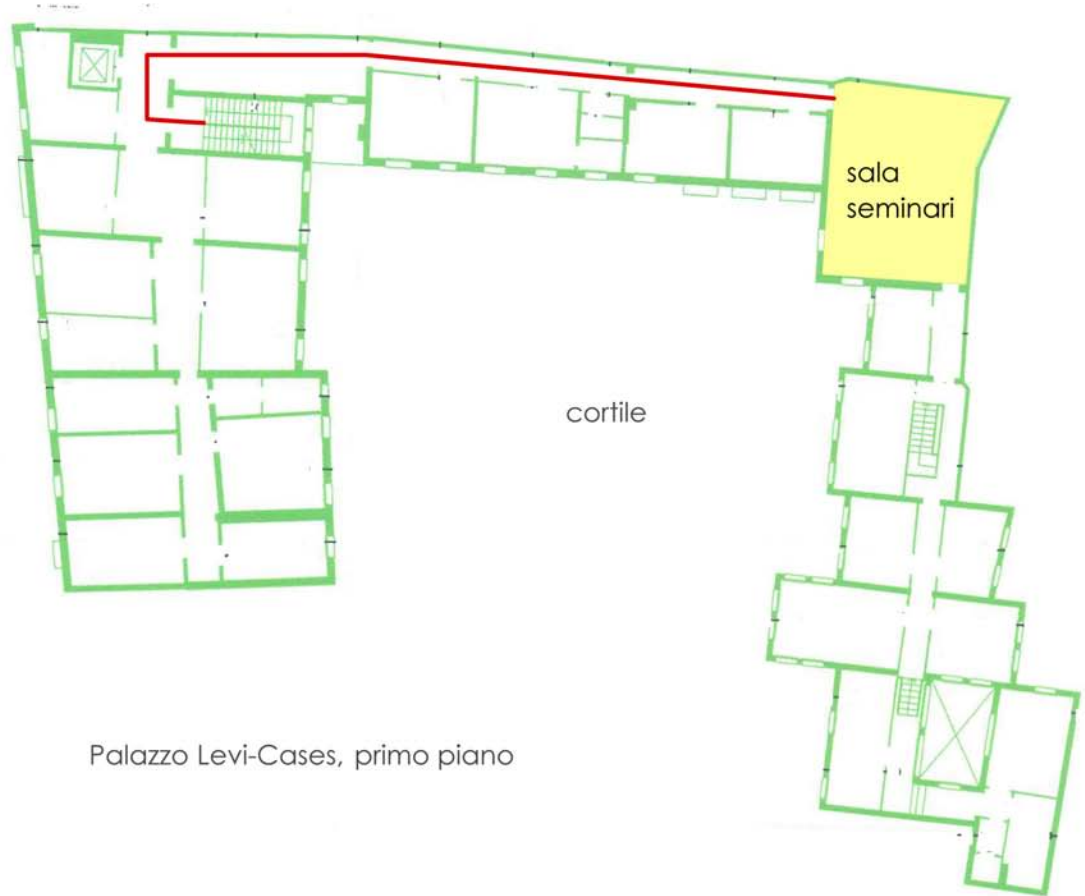

Palazzo Levi-Cases, primo piano



## 6. Programma scientifico

	Giovedì 11										Dottorandi	Seminari
	Aula M	Aula B1	Aula N	Aula B2	Aula B3	Aula A	Aula B	Aula D	Aula P	Aula R	Comune	
9.00-10.00	Registrazione (Palazzo Wollenberg)											
10.00-11.00	Apertura Lavori (Teatro Ruzante)											
11.00 - 13.00	Sessione Plenaria (Teatro Ruzante)											
13.00 - 14.00	Pranzo											
14.00 - 15.30	Lectio Magistralis		ST14 Rolfo-Rizzi	ST32 Pagnini	ST24 Ciciotti-Maggino	ST07 Panaro	ST08 Magrini	ST18 Brondoni	TEMA 02 Piperno	TEMA 16 Omizzolo		ST33 Danielis
15.30 - 17.00	ST11 Bianchi-Svimez		ST01 Quatraro	ST10 Ferialino	ST09 Espa	ST07 Panaro	ST23 Caloffi	TEMA 01 Fratesi	TEMA 02 Boscacci	TEMA 04 Resmini	ST29 Messina	ST33 Danielis
17.00 - 17.30	Coffe Break											
17.30 - 19.00	ST11 Bianchi-Svimez			ST25 Lazzaretti	ST09 Espa	ST13 De Castris	ST06 Vettoretto	TEMA 01 Foresti	TEMA 02 Mioroni	TEMA 04 Resmini	TEMA 09 Maistrorocco	TEMA 18 Tesauro
19.00 - 20.00	Assemblea dei Soci - Aula M											
20.30 - 21.30	Spritz Eyesreg											
	Venerdì 12											
	Aula M	Aula B1	Aula N	Aula B2	Aula B3	Aula A	Aula B	Aula D	Aula P	Aula R	Comune	Dottorandi
9.00 - 10.30				ST28 Morandi	ST34 Perino	ST30 Sedita	ST31 Rinaldi	ST02 Mazzanti	TEMA 02 Pesaro	TEMA 18 Mazzola	TEMA 16 Provenzano	TEMA 10 Alderighi
10.30 - 11.00	Coffe Break											
11.00 - 13.00	Semiplenaria 1 - Aula M - Barbieri											
13.00 - 14.00	Pranzo											
14.00 - 15.30	ST37 Lattarulo	ST35 Cappellin	ST05 Cognetti-savino	ST26 Cruciani		ST04 Fregolent		ST19 Cialdea	TEMA 16 Sabatino	TEMA 18 De Montis	TEMA 06 Salvucci	TEMA 07 Epifanio
15.30 - 17.00	ST16 Agnoletti-Camagni	ST35 Cappellin	ST05 Cognetti-savino	ST26 Cruciani	ST12 Zaccarin	ST04 Fregolent		ST19 Cialdea	TEMA 02 De Nigris	TEMA 05 Rizzi	TEMA 06 Salvucci	TEMA 17 Nisticò
17.00 - 17.30	Coffe Break											
17.30 - 19.00	ST16 Agnoletti-Camagni	ST35 Cappellin	ST15 Bruzzo	ST26 Cruciani	ST17 Grandinetti	ST27 Toschi-vitali		TEMA 12 Cutini	TEMA 02 Crivello	TEMA 05 Musolino	TEMA 06 Loffredo	TEMA 17 Nisticò
19.00 - 20.00	Visita alla città											
20.30 - 22.30	Cena sociale (Bar Pedrocchi)											
	Sabato 13											
	Aula M	Aula B1	Aula N	Aula B2	Aula B3	Aula A	Aula B	Aula D	Aula P	Aula R	Comune	Dottorandi
9.00 - 10.30			ST20 Iommi		ST03 Anastasia		ST36 Bellini	TEMA 13 Lattarulo	TEMA 16 De Montis	TEMA 17 Michelangeli	TEMA 15 Castellano	TEMA 01 Pompili
10.30 - 11.00	Coffe Break											
11.00 - 13.00	Sessione Plenaria - Aula M											
13.00 - 14.00	Pranzo											

## 6.1 Programma delle Sessioni plenarie

### Apertura dei lavori

Teatro Ruzante - Giovedì 11 Settembre 2014, ore - 10.00-11.00  
Università di Padova, Riviera Tito Livio, 45

<b>Giuseppe Zaccaria</b>	Rettore dell'Università degli Studi di Padova
<b>Guglielmo Weber</b>	Direttore del Dipartimento di Scienze Economiche e Aziendali "Marco Fanno"
<b>Gilberto Muraro</b>	Presidente Cassa di Risparmio del Veneto
<b>Jouke van Dijk</b>	Presidente ERSA
<b>Fabio Mazzola</b>	Presidente AISRe

### Sessione Plenaria di apertura – Smart Specialization: nuovi settori e sostenibilità

Teatro Ruzante - Giovedì 11 Settembre 2014, ore 11.00-13.00  
Università di Padova, Riviera Tito Livio, 45

Presiede: **Andres Rodriguez-Pose** London School of Economics, Department of Geography and Environment, President of the Regional Science Association International (RSAI)

Relatori:

**Fabrizio Barca**, Ministero dell'Economia e delle Finanze

**Dominique Foray**, Ecole Polytechnique Fédérale de Lausanne

**Ron Boschma**: Director of the Centre for Innovation; Research and Competence in the Learning Economy (CIRCLE), Lund University and University of Utrecht.

**Martina Pertoldi**, Institute for Prospective Technological Studies (IPTS) - Joint Research Centre – Seville, Smart Specialisation Platform

### Sessione Plenaria di chiusura – Dai distretti industriali al sistema regionale dell'innovazione

Aula M - Sabato 13 Settembre 2014, ore 11.00-13.00  
Università di Padova, Via del Santo, 28

Presiede:

**Fabio Mazzola**, Presidente AISRe

Relatori:

**Roberto Grandinetti**, Università di Padova,

*Imprese, innovazione e territori all'epoca della globalizzazione*

**Isi Coppola**, Assessore all'Economia e Sviluppo, Ricerca e Innovazione

*L'esperienza della Regione Veneto*

**Patrizio Bianchi**, Assessore Scuola, Formazione Professionale, Università e Ricerca, Innovazione

*L'esperienza della Regione Emilia-Romagna*

**Giuseppe Capuano**, Direttore Generale Divisione PMI e Innovazione Ministero dello Sviluppo Economico  
*I contratti di rete per lo sviluppo economico*

**Nicola Bellini**, Scuola Superiore Sant'Anna, Pisa

*Le politiche a favore dei cluster e dell'innovazione in una prospettiva europea*

### Semiplenaria 1

#### Measuring wellbeing in cities and regions: practices and perspectives

Aula M - Venerdì 12 Settembre 2014, ore 11.00-13.00  
Università di Padova, Palazzo Wollemborg

Presiede: **Giovanni Barbieri** (Istat)

Relatori:

**Adolfo Morrone** (Istat)

**Jolanda Anselmo** (UVAL-Dipartimento per lo Sviluppo e la Coesione Economica)

**Monica Brezzi** (OECD)

**Jouke van Dijk** (Chair Department of Economic Geography, Faculty of Spatial Sciences University of Groningen, The Netherlands and President European Regional Science Association (ERSA).





## Semiplenaria 2

### Local innovation policies: a multi-level approach

Aula B3 - Venerdì 12 Settembre 2014, ore 11.00-13.00

Università di Padova, Palazzo Cà Borin

Relatori:

**Björn Asheim** (Centre for Innovation, Research and Competence in the Learning Economy (CIRCLE) Lunds Universitet)

**Tim Sturgeon** (MIT Industrial Performance Center)

Aprono la discussione:

**Fiorenza Belussi** (Dipartimento di Scienze Economiche e Aziendali, Università di Padova)

**Stefano Micelli** (Fondazione Nord Est)

## Lectio Magistralis *organizzata da*

### Scienze Regionali – Italian Journal of Regional Science

Aula M – Giovedì 11 Settembre 2014, ore 14.00-15.30

Università di Padova, Palazzo Wollemborg

#### Evolutionary Economic Geography: Retrospects and Prospects

**Ron Boschma**: Full Professor in Innovation Studies and Director of the Centre for Innovation; Research and Competence in the Learning Economy (CIRCLE), Lund University; Full Professor in Regional Economics at the Department of Economic Geography at the Faculty of Geosciences, University of Utrecht.

## 6.2 Assemblea dei Soci

Aula M - Giovedì 11 Settembre 2014, ore 17.30 – 19.00



## 6.3 Indice delle Sessioni

### Sessioni plenarie e incontri scientifici

Prima Sessione Plenaria di apertura	11
Seconda Sessione Plenaria di chiusura	11
Semiplenaria 1	11, 32
Semiplenaria 2	12, 32
Lectio Magistralis organizzata da Scienze Regionali – Italian Journal of Regional Science	12, 15

### Sessioni ordinarie

01. Crescita e sviluppo regionale e urbano	19, 24, 45
02. Governance, programmazione e pianificazione territoriale	15, 20, 24, 28, 38, 41
04. Economia internazionale e sviluppo regionale	20, 25
05. Imprese, sistemi produttivi e politiche industriali regionali	39, 42
06. Cultura, turismo e marketing territoriale	34, 42
07. Servizi alle imprese e sviluppo regionale	32
09. Mercati regionali del lavoro, demografia, immigrazione	25
10. Infrastrutture e trasporti regionali e urbani	28
12. Processi di urbanizzazione	42
13. Trasformazioni urbane e mercato immobiliare	45
15. Welfare, servizi alla persona e politiche sociali	46
16. Aree interne, terre alte e sviluppo rurale	15, 29, 33, 46
17. Indicatori di benessere, capitale sociale e sviluppo locale	40, 46
18. Valutazione di politiche, piani e programmi	25, 29, 33

### Sessioni tematiche (ST)

ST 01. Conoscenza, innovazione e dinamiche regionali	20
ST 02. Economic & environmental performances in regional settings: innovations, institutions, policy	29
ST 03. L'impatto occupazionale della crisi economica nei diversi territori	47
ST 04. La crisi e la nuova questione abitativa: dinamiche, attori, politiche	35
ST 05. Università, città, comunità. Possibile nuovo ruolo nella crisi tra sviluppo e impegno civile	35
ST 06. Forme e processi di metropolizzazione nella crisi	26
ST 07. Analisi congiunturale della finanza territoriale: prime riflessioni	18
ST 08. Trappole di sottosviluppo regionale: nuovi metodi di analisi e risultati	16
ST 09. La dimensione spaziale nelle analisi economiche e sociali: dai dati ai modelli empirici	22
ST 10. Energia e Green economy	21
ST 11. La rigenerazione urbana: un driver dello sviluppo del Paese e del Mezzogiorno	23
ST 12. Metodi statistici e applicazioni per la governance locale	39
ST 13. Evaluating Enterprise and Innovation Policy: Methods and Applications	26
ST 14. La meccanica strumentale in Italia: fattori competitivi e prospettive	16
ST 15. Città metropolitane. Aspetti operativi per la loro istituzione	43
ST 16. Città metropolitane: nuovo livello istituzionale e realtà urbana e territoriale da governare	40
ST 17. Ecosistemi dell'innovazione e competitività di imprese e territori	43



ST 18. Smart Specialisation, Global Networks and Corporate Innovation Policies	17
ST 19. Le potenzialità della mobilità dolce: rispetto delle risorse naturali e sviluppo del territorio	36
ST 20. Il ruolo delle piccole e medie città nella crescita regionale	47
ST 21. Pianificazione e progettazione integrata per il territorio e la città ecologica	23
ST 23. The analysis and the evaluation of R&D collaboration policies	21
ST 24. Gli indicatori di competitività e resilienza territoriale	17
ST 25. New evolution trajectories for local economic development. Focus on cultural and creative industries and innovation networks	27
ST 26. Zonizzazioni e partizioni funzionali del territorio	37
ST 27. Le economie locali negli studi degli economisti di impresa – GEI	44
ST 28. Grandi eventi e innovazione territoriale: da Expo 2015 alla Città europea della cultura	30
ST 29. Reti di Comuni nell'area metropolitana. Per una governance integrata di area vasta (Tavola Rotonda)	22
ST 30. Public Procurement e sviluppo economico territoriale	30
ST 31. Internazionalizzazione e rilocalizzazione delle imprese: esperienze ricerca del sistema camerale	31
ST 32. Productivity, Agglomeration and Trade	18
ST 33. Le politiche per il trasporto sostenibile	19
ST 34. Governare la sanità. Modellazione generativa per il patrimonio edilizio e le tecnologie	31
ST 35. Crescita, investimenti e territorio: dalle idee al progetto (Policy Workshop)	38
ST 36. Le strategie delle regioni italiane per la smart specialisation: esperienze a confronto	48
ST 37. Enti di Ricerca e Istituzioni: quale contributo alle Scienze Regionali? (Tavola Rotonda)	34
<b>Premi</b>	
Premio di Dottorato Giorgio Leonardi	49
Premio di Laurea Stefano Pieracci	49



## 7. Programma delle Sessioni Tematiche (ST) e delle Sessioni Parallele

**Giovedì 11 Settembre - Ore 14.00-15.30**  
.....

### **Lectio Magistralis organizzata da Scienze Regionali – Italian Journal of Regional Science**

Aula M – Giovedì 11 - Ore 14.00-15.30

#### **Evolutionary Economic Geography: Retrospects and Prospects**

Ron Boschma: Full Professor in Innovation Studies and Director of the Centre for Innovation; Research and Competence in the Learning Economy (CIRCLE), Lund University; Full Professor in Regional Economics at the Department of Economic Geography at the Faculty of Geosciences, University of Utrecht.

### **02. Governance, programmazione e pianificazione territoriale**

Aula P - Giovedì 11 - Ore 14.00-15.30

Presiede: Piperno Stefano

#### **Beni di nessuno, beni di alcuni, beni di tutti: oltre l'incerto paradigma dei beni comuni**

Moroni Stefano  
smoroni@aznet.it

#### **La dimensione regionale come vincolo e opportunità per la pianificazione strategica metropolitana: il caso di Torino e del Piemonte**

Ferrero Vittorio, Piperno Stefano, Maggi Maurizio  
ferrero@ires.piemonte.it, AreaPianificazioneCdgDirTerritorioAmbiente@csi.it, maggi@ires.piemonte.it

#### **Processi di pianificazione e norme tributarie: il conflitto sulla edificabilità dei suoli e la stima delle basi imponibili**

Bisulli Mirko, Micelli Ezio  
mirko.bisulli@studenti.unipd.it, ezio.micelli@iuav.it

#### **The role of multilevel governance for Sustainable Human Development at the local level: an evolutionary interpretative framework**

Biggeri Mario, Ferrannini Andrea  
mario.biggeri@unifi.it, andrea.ferrannini@arcolab.org

### **16. Aree interne, terre alte e sviluppo rurale**

Aula R - Giovedì 11 - Ore 14.00-15.30

Presiede: Omizzolo Andrea

#### **Ecovillaggi: forme di "retro innovazione" rurale**

Castelli Elisa  
lisleac@yahoo.it

#### **I limiti nella definizione dei territori montani: una proposta per classificare i terreni agricoli svantaggiati in vista della nuova programmazione per lo sviluppo rurale 2014-2020**

Rovai Massimo, Fastelli Laura, Landi Chiara  
mrovai@agr.unipi.it, laura.fastelli@for.unipi.it, chiara.landini@for.unipi.it



**La partecipazione allo sviluppo sostenibile nelle aree montane: il caso studio della Valle di Seren**

Omizzolo Andrea, Streifeneder Thomas, Maino Federica  
andrea.omizzolo@eurac.edu, thomas.streifeneder@eurac.edu, federica.maino@eurac.edu

**ST 08. Trappole di sottosviluppo regionale: nuovi metodi di analisi e risultati**

Aula B - Giovedì 11 - Ore 14.00-15.30

Coordinata da: Magrini Stefano

**Institutions vs. geography – What drives economic growth in Europe's NUTS-2 regions?**

Rodriguez Pose Andres  
A.Rodriguez-Pose@lse.ac.uk

**Spatial Clubs in European Regions**

Fiaschi Davide  
davide.fiaschi@unipi.it

**Low-Productivity traps in Europe: a Schumpeterian perspective**

Basile Roberto  
robertobasile66@yahoo.it

**Spatial Distribution Dynamics**

Magrini Stefano, Gerolimetto Margherita  
smagrini@unive.it, margherita.gerolimetto@unive.it

**ST 14. La meccanica strumentale in Italia: fattori competitivi e prospettive**

Aula N - Giovedì 11 - Ore 14.00-15.30

Coordinata da: Rolfo Secondo, Rizzi Paolo

**Il ruolo della specializzazione verticale e orizzontale nei cluster d'impresa: evidenze empiriche nel settore della meccanica strumentale in Italia**

Manello Alessandro, Rolfo Secondo  
a.manello@ceris.cnr.it, s.rolfo@ceris.cnr.it

**Industrial Innovations and Performances in the Machine Tool Industry in Italy**

Campanini Fabio, Costa Serena  
fabio.campanini@musp.it, serena.costa@musp.it

**Le caratteristiche strutturali del comparto della meccanica strumentale in Italia**

Campanini Fabio, Costa Serena  
fabio.campanini@musp.it, serena.costa@musp.it

**Specializzazione produttiva, prossimità spaziale e integrazione di filiera: il caso delle macchine per la lavorazione del marmo**

Vitali Giampaolo, Rolfo Secondo  
g.vitali@ceris.cnr.it, s.rolfo@ceris.cnr.it





## **ST 18. Smart Specialisation, Global Networks and Corporate Innovation Policies**

Aula D - Giovedì 11 - Ore 14.00-15.30

Organizzata in collaborazione con: Symphonya. Emerging Issues in Management ([www.unimib.it/symphonya](http://www.unimib.it/symphonya)). Coordinata da: Brondoni Silvio M. (Editor-in-Chief Symphonya. Emerging Issues in Management, [www.unimib.it/symphonya](http://www.unimib.it/symphonya))

### **L'Aquila, Production, Consumption and Circulation of "Smart City" Images: the Relationship between Firms and City Branding in the Smart Specialisation Perspective**

Cecilia Pasquinelli  
[cecilia.pasquinelli@gmail.com](mailto:cecilia.pasquinelli@gmail.com)

### **Smart Specialisation and International Dimension of Regional Innovation Policies**

Nicola Bellini  
[nicola.bellini@sssup.it](mailto:nicola.bellini@sssup.it)

### **Smart Specialisation and the New Geography of Information at the Time of Internet**

Francesco Grillo  
[francesco.grillo@visionandvalue.com](mailto:francesco.grillo@visionandvalue.com)

### **Smart Specialisation, Global Networks and Clusters of Innovation**

Margherita Corniani  
[margherita.corniani@unimib.it](mailto:margherita.corniani@unimib.it)

### **Smart Specialisation, Global Networks and Outside-In Capabilities**

Silvio M. Brondoni  
[silvio.brondoni@unimib.it](mailto:silvio.brondoni@unimib.it)

## **ST 24. Gli indicatori di competitività e resilienza territoriale**

Aula B3 - Giovedì 11 - Ore 14.00-15.30

Coordinata da: Ciciotti Enrico e Maggino Filomena

### **La competitività sostenibile territoriale: un approccio alternativo**

Enrico Ciciotti, Paola Graziano, Paolo Rizzi, Antonio Dallara, Alberto Brugnoli  
[Enrico.ciciotti@unicatt.it](mailto:Enrico.ciciotti@unicatt.it), [paola.graziano@unicatt.it](mailto:paola.graziano@unicatt.it), [paolo.rizzi@unicatt.it](mailto:paolo.rizzi@unicatt.it), [antonio.dallara@unicatt.it](mailto:antonio.dallara@unicatt.it)

### **Resilienza locale, il ruolo della specializzazione industriale**

Lagravinese Raffaele  
[raffaele.lagravinese@uniroma3.it](mailto:raffaele.lagravinese@uniroma3.it)

### **The indicators of well-being and quality of life: theoretical and methodological aspects**

Filomena Maggino  
[filomena.maggino@unifi.it](mailto:filomena.maggino@unifi.it)

### **Riflessioni per le politiche regionali**

Antonio Dal Bianco (Discussant)  
[antonio.dal.bianco@eupolislombardia.it](mailto:antonio.dal.bianco@eupolislombardia.it)



## **ST 32. Productivity, Agglomeration and Trade**

Aula B2 - Giovedì 11 - Ore 14.00-15.30

Coordinata da: Pagnini Marcello

### **Productivity and the crisis: do recessions select the fittest?**

Pagnini Marcello

marcello.pagnini@bancaditalia.it

### **Trade in Value Added and the Anatomy of Multinational Business Groups**

Colantone Italo, Altomonte Carlo, Rungi Armando

italo.colantone@unibocconi.it, carlo.altomonte@unibocconi.it, armando.rungi@gmail.com

### **Unbundling technology adoption and tfp at the firm level: Do intangibles matter?**

Del Gatto Massimo, Belloc Filippo, Battisti Michele

massimo.delgatto@gmail.com, f.belloc@unich.it, michele.battisti@unipa.it

## **Giovedì 11 Settembre - Ore 14.00-17.00**

.....

### **ST 07. Analisi congiunturale della finanza territoriale: prime riflessioni**

Aula A - Giovedì 11 - Ore 14.00-17.00

Coordinata da: Panaro Alessandro

#### **D. Lgs. 118/2011 Armonizzazione dei sistemi contabili delle PP.AA. L'esperienza di Regione Liguria nel percorso di avvicinamento alla riforma: criticità relative alla spesa del Servizio Sanitario**

Morich Claudia, Aramini Bruna

uff.dirrisfinanziarie@regione.liguria.it, bruna.aramini@regione.liguria.it

#### **Cambiamenti e stabilità nella spesa dei governi decentrati in Italia: 2004-2014**

Cogno Renato

cogno@ires.piemonte.it

#### **Il finanziamento degli investimenti degli enti locali e territoriali**

Panaro Alessandro

a.panaro@sr-m.it

#### **L'armonizzazione contabile e programmazione regionale: il caso della Regione Lombardia**

Dal Bianco Antonio, Cattivelli Valentina

antonio.dal.bianco@eupolislombardia.it, valentina.cattivelli@eupolislombardia.it

#### **La distribuzione funzionale della spesa pubblica italiana per livello di governo. Un focus sulla composizione della spesa sanitaria delle Regioni.**

Garganese Roberta, Peragine Vitorocco, Grasso Angelo

roberta.garganese@ipres.it, v.peragine@dse.uniba.it, angelo.grasso@ipres.it

#### **La finanza comunale nel 2013, prime riflessioni per il 2014: il patto di stabilità, il decreto sblocca pagamenti e l'imposta municipale unica**

Ferretti Claudia, Lattarulo Patrizia

claudia.ferretti@irpet.it, patrizia.lattarulo@irpet.it



## **ST 33. Le politiche per il trasporto sostenibile**

Aula Dottorandi - Giovedì 11 - Ore 14.00-17.00

Coordinata da: Danielis Romeo

### **Centri di distribuzione urbana delle merci in Puglia: una analisi sperimentale nelle principali città pugliesi**

De Carlo Angela, Capurso Mauro

angela.decarlo@uniba.it, mauro.capurso@uniba.it

### **Il ruolo della valutazione dell'anidride carbonica nella politica di trasporti**

Tonin Stefania, Cavallaro Federico, Nocera Silvio, Murino Maurizio

tonin@iuav.it, federico.cavallaro@eurac.edu, nocera@iuav.it, maurizio.murino@eurac.edu

### **La gestione della mobilità degli atenei nei centri urbani**

Danielis Romeo, Rotaris Lucia

danielis@units.it, lucia.rotaris@econ.univ.trieste.it

### **Le aziende logistiche italiane: livelli di efficienza ed effetti sulla competitività locale**

Migliardi Andrea, Tei Alessio, Ferrari Claudio

andrea.migliardi@bancaditalia.it, tei@economia.unige.it, ferrari@economia.unige.it

### **Un'esperienza di car sharing con le Twizy a Napoli: aspetti di domanda e offerta**

Danielis Romeo, Rotaris Lucia, Valeri Eva, Carlucci Fabio, Rusich Andrea

danielis@units.it, lucia.rotaris@econ.univ.trieste.it, e.valeri82@gmail.com, fcarlucci@unisa.it

### **Urban Freight Transport And Policy Changes: Improving Decision Makers' Awareness Via An Agent-Specific Approach**

Marcucci Edoardo, Gatta Valerio

edoardo.marcucci@tlc.uniroma3.it, valerio.gatta@uniroma1.it

## **Giovedì 11 Settembre - Ore 15.30-17.00**

.....

### **01. Crescita e sviluppo regionale e urbano**

Aula D - Giovedì 11 - Ore 15.30-17.00

Presiede: Fratesi Ugo

#### **Europa 2020 in Sicilia: spin-off di ricerca, distretti hih-tech e strategie di innovazione istituzionale**

Provenzano Vincenzo, Arnone Massimo

vincenzo.provenzano@unipa.it, massimo.arnone@unipa.it

#### **Industrial growth and spatial spillovers in XIX century Italy**

Ciccarelli Carlo

carlo.ciccarelli@uniroma2.it

#### **Territorial Capital and the Effectiveness of Cohesion Policies**

Fratesi Ugo, Perucca Giovanni

ugo.fratesi@polimi.it, giovanni.perucca@polimi.it



## 02. Governance, programmazione e pianificazione territoriale

Aula P - Giovedì 11 - Ore 15.30-17.00

Presiede: Boscacci Flavio

### **Analisi della governance e delle politiche di tutela delle aree protette: l'incidenza del Parco lombardo della valle del Ticino nell'evoluzione dell'uso del suolo**

Magnani Matteo, Peja Claudio, Pandolfi Alessandra, Trotti Francesca, De Paola Claudio, Benedetti Alberto  
matteo.magnani@parcoticino.it, claudio.peja@parcoticino.it, alessandra.pandolfi@parcoticino.it,  
francesca.trotti@parcoticino.it, claudio.depaola@parcoticino.it, alberto.benedetti@studiososter.it

### **L'innovazione sociale e il ripensamento della relazione tra politiche pubbliche, iniziative private e comunità di pratiche**

Rota Francesca Silvia  
francesca.rota@polito.it

### **Patrimoni storici e percorsi religiosi: il caso del Cammino dei Monaci in Lombardia**

Boscacci Flavio  
flavio.boscacci@polimi.it

### **Policy learning e policy change. I meccanismi della cooperazione inter-istituzionale per la gestione e la prevenzione delle emergenze. Il disastro ambientale del fiume Lambro**

Gaglio Ilia  
iliagaglio@gmail.com

## 04. Economia internazionale e sviluppo regionale

Aula R - Giovedì 11 - Ore 15.30-17.00

Presiede: Resmini Laura

### **A new approach to promote economic development in the Mediterranean area**

Marino Domenico  
dmarino@unirc.it

### **Patterns of FDI in Southern European Periphery: a Tale of Missing FDI?**

Resmini Laura  
laura.resmini@unimib.it

### **Social capital, space and growth in Europe**

Lavecchia Luciano  
luciano.lavecchia@unipa.it

## ST 01. Conoscenza, innovazione e dinamiche regionali

Aula N - Giovedì 11 - Ore 15.30-17.00

Coordinata da: Quatraro Francesco

### **Environmental innovations and firm`s boundaries: evidence from two ecological industries in North-East Italy**

Rentocchini Francesco, Leoncini Riccardo, Montresor Sandro  
f.rentocchini@soton.ac.uk, riccardo.leoncini@unibo.it, sandro.montresor@unibo.it

### **New Firm Formation and the properties of local knowledge bases: Evidence from Italian NUTS 3 regions**

Quatraro Francesco, Colombelli Alessandra  
francesco.quatraro@unice.fr, alessandra.colombelli@polito.it



**Reaction to demand shock in small firms: Innovation and market exploration in the case of automotive suppliers in Piedmont**

Patrucco Pier Paolo  
pierpaolo.patrucco@unito.it

**Relevance and Utility of RTDI Funds for a Smart Growth**

Lenzi Camilla, Capello Roberta  
camilla.lenzi@polimi.it, roberta.capello@polimi.it

**The dynamic of university spatial competition for students: The Italian case**

Cattaneo Mattia; Malighetti Paolo; Meoli Michele; Paleari Stefano  
mattia.cattaneo@unibg.it, paolo.malighetti@unibg.it, michele.meoli@unibg.it, rettore@unibg.it

**ST 10. Energia e Green economy**

Aula B2 - Giovedì 11 - Ore 15.30-17.00

Coordinata da: Ferlaino Fiorenzo

**Fonti energetiche rinnovabili e green economy: il caso del Piemonte**

Bagliani Marco, Puttilli Matteo  
bagliani@ires.piemonte.it, matteo.puttilli@gmail.com

**Il futuro delle energie sostenibili: la sfida metodologica derivante dalla combinazione delle tecniche scenariali e dell'analisi partecipativa multicriteri**

Natalino Dazzi, Riccardo Podestà, Gianfranco Tripodo  
natalino.dazzi@gmail.com, riccardo.podesta@liguriaricerche.it gianfranco.tripodo@liguriaricerche.it

**L'impatto economico ed occupazionale sul territorio connesso con l'impiego delle energie da fonti rinnovabili e le tecniche di risparmio energetico: l'esperienza della Liguria**

Natalino Dazzi, Gianfranco Tripodo, Barbara Cavalletti, Corrado Lagazio  
natalino.dazzi@gmail.com, gianfranco.tripodo@liguriaricerche.it, cavallett@economia.unige.it, corrado.lagazio@unige.it

**Struttura produttiva regionale e indicatori di eco-efficienza occupazionale: il caso delle regioni italiane**

Bagliani Marco, Crescimanno Alberto, Ferlaino Fiorenzo, Nepote Daniela  
bagliani@ires.piemonte.it, crescimanno@ires.piemonte.it, ferlaino@ires.piemonte.it, nepote@ires.piemonte.it

**ST 23. The analysis and the evaluation of R&D collaboration policies**

Aula B - Giovedì 11 - Ore 15.30-17.00

Coordinata da: Caloffi Annalisa

**An analysis of complex innovation policies: the case of innovation poles**

Caloffi Annalisa, Rossi Federica, Russo Margherita  
annalisa.caloffi@unipd.it, f.rossi@bbk.ac.uk, margherita.russo@unimore.it

**Direct and indirect effects of R&D cooperation on innovation of Italian firms**

Ar dovino Otello, Pennacchio Luca, Pirolì Giuseppe  
otello.ardovino@virgilio.it, l.pennacchio@unina.it, giuseppe.pirolì@unina.it

**Firm Level Innovation and Regional Dynamics: Insights from Multi-Level Modelling**

Lenihan Helena, Doran Justin  
Helena.Lenihan@ul.ie, justin.doran@ucc.ie





**Politiche e valutazione delle politiche per le reti innovative: il caso italiano**

Ardovino Otello, Cucco Ivan, Del Monte Alfredo

otello.ardovino@virgilio.it, ivan.cucco@unina.it, delmonte@unina.it

**ST 29. Reti di Comuni nell'area metropolitana. Per una governance integrata di area vasta - Tavola Rotonda**

Aula Comune - Giovedì 11 - Ore 15.30-17.00

Coordinata da: Messina Patrizia

**Dall'Unione dei Comuni all'area metropolitana del Vento centrale**

Gallo Luciano

lcngallo3@gmail.com

**Governare aree metropolitane complesse**

Vigneri Adriana

adrianavigneri@hotmail.com

**La città metropolitana come fattore di sviluppo regionale: un confronto internazionale**

Coro' Giancarlo

corog@unive.it

**Trasformazioni insediative e governo del territorio: il Veneto centrale**

Savino Michelangelo

michelangelo.savino@unipd.it

**Giovedì 11 Settembre - Ore 15.30-19.00**

.....

**ST 09. La dimensione spaziale nelle analisi economiche e sociali: dai dati ai modelli empirici**

Aula B3 - Giovedì 11 - Ore 15.30-19.00

Coordinata da: Espa Giuseppe

**La dimensione spaziale nel campionamento di imprese: frame metodologico ed alcune evidenze empiriche**

Filipponi Danila, Dickson Maria Michela

dafilipp@istat.it, mariamichela.dickson@uniroma1.it

**La dimensione spaziale nell'analisi della crescita economica e delle disuguaglianze di reddito: Evidenze empiriche nelle province italiane**

Postiglione Paolo, Panzera Domenica

postigli@unich.it, ateneo@pec.unich.it

**La dimensione spaziale nell'analisi della produttività: un'applicazione alle imprese italiane**

Gabriele Roberto, Trento Sandro

roberto.gabriele@unitn.it, sandro.trento@unitn.it

**La dimensione spaziale nell'analisi della sopravvivenza delle imprese: alcune evidenze empiriche dai microdati del settore farmaceutico-sanitario**

Giuliani Diego, Espa Giuseppe, Micciolo Rocco

diego\_giuliani@yahoo.it, giuseppe.espa@unitn.it, rocco.micciolo@unitn.it



### **La dimensione spaziale nella relazione tra cambiamento della popolazione e demografia di impresa**

Bono Filippa, Piacentino Davide, Cracolici Maria Francesca  
f.bono@unipa.it, davide.piacentino@uniparthenope.it, cracolici@unipa.it

### **La dimensione spaziale nella valutazione degli incentivi alle imprese: cosa cambia se si tiene conto degli spill-over?**

Cerqua Augusto, Pellegrini Guido  
augusto.cerqua@uniroma1.it, guido.pellegrini@uniroma1.it

### **La dimensione spaziale nelle analisi sulla diffusione del crimine: il progetto eSecurity di Trento**

Espa Giuseppe, Di Nicola Andrea, Dolci Claudia  
giuseppe.espa@unitn.it, andrea.dinicola@unitn.it, dolci@fbk.eu

## **ST 11. La rigenerazione urbana: un driver dello sviluppo del Paese e del Mezzogiorno**

Aula M - Giovedì 11 - Ore 15.30-19.00

Coordinata da: Bianchi Alessandro

### **L'efficienza energetica nei processi di rigenerazione urbana**

fogheri annamaria  
f.greggi@svimez.it

### **La rigenerazione urbana, tra politiche economiche e innovazione istituzionale**

Cafiero Giovanni, Calace Francesca, Corchia Ilaria  
cafiero@telositalia.it, francesca.calace@poliba.it, info@telositalia.it

### **La rigenerazione urbana: un driver per lo sviluppo del paese e del Mezzogiorno**

Greggi Fabrizio  
f.greggi@svimez.it

### **Un approccio nuovo alla questione urbana**

Bianchi Alessandro  
ale.bianchi7@fastwebnet.it

## **ST 21. Pianificazione e progettazione integrata per il territorio e la città ecologica**

Aula Seminari - Giovedì 11 - Ore 15.30-19.00

Coordinata da: Aragona Stefano

### **Firenze Natura in Città!**

Nofroni Lorenzo  
lorenzo.nofroni@uniroma1.it

### **La progettazione dei paesaggi di costa come strategia di valorizzazione del patrimonio urbano**

Taccone Antonio  
ataccone@unirc.it

### **Paesaggi culturali urbani della eco-mobilità**

Fallanca Concetta  
cfallanca@unirc.it

### **Sperimentazione di piano/progetto della città e territorio ecologico**

Aragona Stefano  
saragona@unirc.it



### **Un green new deal che parte dalle città**

Barberio Grazia  
grazia.barberio@enea.it

### **Understanding the changing geographies of rural urban linkages: the case of Rome**

Di Donato Benedetta, Cavallo Aurora, Marino Davide  
auroracavallo@libero.it, dmarino@unimol.it

## **Giovedì 11 Settembre - Ore 17.30-19.00**

.....

### **01. Crescita e sviluppo regionale e urbano**

Aula D - Giovedì 11 - Ore 17.30-19.00

Presiede: Foresti Giovanni

#### **Analisi comparata delle potenzialità di crescita dei principali clusters industriali FICEI ammessi al programma RIDITT**

Confessore Giuseppe, Turina Maurizio, Turina Sandro  
g.confessore@itia.cnr.it, maurizioturina@libero.it, Sandro.Turina@uniroma2.it

#### **Evidenze sui processi di convergenza regionale in Germania e in Italia**

Foresti Giovanni  
giovanni.foresti@intesianpaolo.com

#### **Related variety e Sviluppo Economico: una analisi delle province e delle aree metropolitane italiane dal 1991 al 2011**

Innocenti Niccolò, Lazzeretti Luciana  
niccolo.innocenti@unifi.it, luciana.lazzeretti@unifi.it

#### **Valorizzare il territorio. Una ricerca applicata agli ambienti di cava della Regione Piemonte: buone pratiche e modelli di promozione**

Perino Giovanna, Paolucci Francesca, Siliberto Emma, La Rosa Marcello  
perino@ires.piemonte.it, paolucci@ires.piemonte.it, siliberto@ires.piemonte.it, larosa@ires.piemonte.it

### **02. Governance, programmazione e pianificazione territoriale**

Aula P - Giovedì 11 - Ore 17.30-19.00

Presiede: Moroni Stefano

#### **Il fardello della corruzione e gli intoppi dello sviluppo urbano: oltre la crisi sistemica**

Moroni Stefano, Chiodelli Francesco  
smoroni@aznet.it, francesco.chiodelli@gssi.infn.it

#### **La smart city nella pianificazione strategica urbana**

Fontana Federico  
fontana@economia.unige.it

#### **Le strategie di Smart Specialisation delle Regioni Italiane**

Lucianetti Livia Fay, Caramis Alessandro  
liviafay.lucianetti@istat.it, alessandro.caramis@istat.it



## **04. Economia internazionale e sviluppo regionale**

Aula R - Giovedì 11 - Ore 17.30-19.00

Presiede: Resmini Laura

### **Does inward greenfield FDI spurs or hamper local entrepreneurship?**

Antonietti Roberto, Cainelli Giulio, Bronzini Raffaello

roberto.antonietti@unipd.it, giulio.cainelli@unipd.it, raffaello.bronzini@bancaditalia.it

### **FDI and Growth: Can Different Regional Identities Shape the Returns to Foreign Capital Investments?**

Resmini Laura

laura.resmini@unimib.it

### **The nature of export spillovers on trade: An analysis at NUTS 3 level in Italy**

Zaninotto Enrico, Giuliani Diego, Bannò Mariasole

enrico.zaninotto@unitn.it, diego\_giuliani@yahoo.it, mariasole.banno@unibs.it

## **09. Mercati regionali del lavoro, demografia, immigrazione**

Aula Comune - Giovedì 11 - Ore 17.30-19.00

Presiede: Mastrorocco Nunzio

### **Local banking structure and employment growth in Italian local labour systems**

Cainelli Giulio, Ganau Roberto

giulio.cainelli@unipd.it, r.ganau@gmail.com

### **Mercato del Lavoro e distribuzione del reddito in un modello econometrico regionale: l'integrazione tra approccio macro e micro**

Guagnini Massimo, Mussida Chiara

massimo.guagnini@prometeia.it, chiara.mussida@unicatt.it

### **Precarietà lavorativa. Una analisi di tipo longitudinale attraverso l'uso di dati amministrativi**

Ercolani Dario, Filippini Romina, Castellani Angelita

ercolani@istat.it, filippini@istat.it, castellani@istat.it

### **Sul livello di imprenditorialità straniera in Puglia**

Goffredo Iary Ilario Paolo, Mastrorocco Nunzio

goffredo@dss.uniba.it, nunzio.mastrorocco@ipres.it

## **18. Valutazione di politiche, piani e programmi**

Aula Dottorandi - Giovedì 11 - Ore 17.30-19.00

Presiede: Tesauro Carlo

### **Lo stato di attuazione del FESR 2007-2013 ed il ruolo dei comuni come soggetti beneficiari**

Marinuzzi Giorgia, Tortorella Walter

giorgia.marinuzzi@fondazioneifel.it, walter.tortorella@fondazioneifel.it

### **Open data per la valutazione dell'impatto territoriale degli investimenti per la coesione e lo sviluppo**

Murgante Beniamino, Pontrandolfi Piergiuseppe, Scorza Francesco, Las Casas Giuseppe

murgante@unibas.it, pontrandolfi@unibas.it, francescoscorza@gmail.com, giuseppe.lascasas@unibas.it



#### **Policy-maker occulti**

Tesauro Carlo  
carlo.tesauro@an.ismar.cnr.it

#### **Spatial discontinuity for the impact assessment of the EU Regional Policy. How does the net impact of the Policy differ across countries?**

Crescenzi Riccardo, Giua Mara  
r.crescenzi@lse.ac.uk, mara.giua@uniroma3.it

### **ST 06. Forme e processi di metropolizzazione nella crisi**

Aula B - Giovedì 11 - Ore 17.30-19.00

Coordinata da: Vettoretto Luciano

#### **Processi di istituzionalizzazione delle città metropolitane di Genova e di Venezia. Fra inerzie legislative e protagonismi territoriali**

Vani Marco, Gastaldi Francesco  
vani\_marco@yahoo.it, fgastaldi@libero.it

#### **Territorializzazione delle emergenze nell'area napoletana fra crisi strutturale e forme di resilienza**

Laino Giovanni  
laino@unina.it

#### **Trasformazioni dell'urbano. Territori post-metropolitani romani**

Cellamare Carlo  
carlo.cellamare@uniroma1.it

### **ST 13. Evaluating Enterprise and Innovation Policy: Methods and Applications**

Aula A - Giovedì 11 - Ore 17.30-19.00

Coordinata da: De Castris Marusca

#### **Evaluating the effects of subsidy intensity on future R&D investment using the generalized-propensity score. Evidence from a Tuscan small-business program**

Mariani Marco, Bocci Chiara  
marco.mariani@irpet.it, chiara.bocci@irpet.it

#### **Firm characteristics and the impact of R&D subsidies**

De Castris Marusca, Pellegrini Guido  
marusca.decastris@uniroma3.it, guido.pellegrini@uniroma1.it

#### **Gli incentivi alle imprese medio-grandi: una valutazione quantitativa delle politiche europee di coesione**

De Iaco Luigi, Mantuano Marianna, Armenise Massimo, Mosca Roberta  
deiaco@istat.it, mantuano@istat.it, armenise@istat.it, roberta.mosca@istat.it

#### **Sostegno alle imprese dell'agroindustria piemontese: una valutazione controfattuale**

Pavone Sara, Sella Lisa, Ragazzi Elena  
s.pavone@ceris.cnr.it, l.sella@ceris.cnr.it, e.ragazzi@ceris.cnr.it





## **ST 25. New evolution trajectories for local economic development. Focus on cultural and creative industries and innovation networks**

Aula B2 - Giovedì 11 - Ore 17.30-19.00

Coordinata da: Lazzaretti Luciana

### **How do related variety and differentiated knowledge bases influence the resilience of local production systems?**

Sedita Silvia Rita, Pilotti Luciano, De Noni Ivan

[silvia.sedita@unipd.it](mailto:silvia.sedita@unipd.it), [luciano.pilotti@unimi.it](mailto:luciano.pilotti@unimi.it), [ivan.denoni@unimi.it](mailto:ivan.denoni@unimi.it)

### **The creative role of intermediaries**

Caloffi Annalisa, Rossi Federica, Russo Margherita

[annalisa.caloffi@unipd.it](mailto:annalisa.caloffi@unipd.it), [f.rossi@bbk.ac.uk](mailto:f.rossi@bbk.ac.uk), [margherita.russo@unimore.it](mailto:margherita.russo@unimore.it)

### **The evolution of 'Creative Economy' research**

Capone Francesco, Innocenti Niccolò, Lazzaretti Luciana

[francesco.capone@unifi.it](mailto:francesco.capone@unifi.it), [niccolo.innocenti@unifi.it](mailto:niccolo.innocenti@unifi.it), [luciana.lazzaretti@unifi.it](mailto:luciana.lazzaretti@unifi.it)

### **We're number two! Beta cities and the cultural economy**

Rekers Josephine

[josephine.rekers@circle.lu.se](mailto:josephine.rekers@circle.lu.se)

### **Wines and places: the determinants of territory competitiveness**

Nosi Costanza

[costanza.nosi@uniroma3.it](mailto:costanza.nosi@uniroma3.it)



## Venerdì 12 Settembre - Ore 09.00-10.30

.....

### 02. Governance, programmazione e pianificazione territoriale

Aula P - Venerdì 12 - Ore 09.00-10.30

Presiede: Pesaro Giulia

#### La dimensione sovracomunale dello sviluppo e la pianificazione di area vasta. Il caso del Piano strutturale della provincia di Potenza

Pontrandolfi Piergiuseppe, Cartolano Antonella  
pontrandolfi@unibas.it, antonellacartolano@libero.it

#### Open spaces in peri-urban areas as resources for the sustainable development of metropolitan regions: An economic perspective for the decision making

Pesaro Giulia  
giulia.pesaro@polimi.it

#### The Growth Effects of Functional Specialisation in a Regional System of Cities, Tuscany as a Case Study

Gori Giuseppe Francesco  
giuseppe.gori@irpet.it

### 10. Infrastrutture e trasporti regionali e urbani

Aula Dottorandi - Venerdì 12 - Ore 09.00-10.30

Presiede: Alderighi Marco

#### A cork model for parking

Alderighi Marco  
m.alderighi@univda.it

#### Intermodal rail-road efficiency: Results from Italian terminals

D'Ambra Luigi, Siviero Lucio, Crisci Anna  
dambra@unina.it, lsiviero@unict.it, crisci.anna@virgilio.it

#### La discriminazione di prezzo nel mercato ferroviario: evidenze preliminari dall'Europa.

Bergantino Angela Stefania, Capozza Claudia, Capurso Mauro  
a.bergantino@dse.uniba.it, claudia.capozza@uniba.it, mauro.capurso@uniba.it

#### Quanto vale il rischio e l'incertezza nelle scelte di parcheggio? Una analisi in laboratorio

Bergantino Angela Stefania, Capozza Claudia, De Carlo Angela, Morone Andrea  
a.bergantino@dse.uniba.it, claudia.capozza@uniba.it, angela.decarlo@uniba.it, a.morone@gmail.com

#### Struttura regionale e distribuzione spaziale di Internet

Gualerzi Davide  
davide.gualerzi@unipd.it

#### The Milan shared bicycle scheme: A report on the development of a successful public transportation system

Manzi Giancarlo, Saibene Giorgio  
giancarlo.manzi@unimi.it, giorgio.saibene@inwind.it



## **16. Aree interne, terre alte e sviluppo rurale**

Aula Comune - Venerdì 12 - Ore 09.00-10.30

Presiede: Provenzano Vincenzo

### **Europe 2020 Challenges and Regional Imbalances. A Spatial Analysis**

Pagliacci Francesco

f.pagliacci@univpm.it

### **L'impatto economico della siccità sul settore agricolo: evidenze da alcune aree in Europa**

Musolino Dario, de Carli Alessandro, Massaruto Antonio

dario.musolino@unibocconi.it, alessandro.decarli@unibocconi.it, antonio.massaruto@uniud.it

### **Sbloccare il potenziale di crescita delle aree rurali: processi di governance e innovazione sociale**

Provenzano Vincenzo, Seminara Maria Rosaria

vincenzo.provenzano@unipa.it, mariarosariaseminara@libero.it

## **18. Valutazione di politiche, piani e programmi**

Aula R - Venerdì 12 - Ore 09.00-10.30

Presiede: Mazzola Fabio

### **Selection bias ed incentivi alle imprese nei programmi per lo sviluppo locale: una valutazione ex-post di un programma di aiuti alle imprese per la Sicilia**

Mazzola Fabio, Cusimano Alessandro, Barde Sylvain

fabio.mazzola@unipa.it, ac666@kent.ac.uk, s.barde@kent.ac.uk

### **Servizi per l'impiego e politiche attive: una valutazione sul caso Puglia**

Santandrea Rocco Vincenzo

vincenzo.santandrea@ipres.it

### **Sulla valutazione ex-post delle misure di "Qualificazione/Riqualficazione degli Operatori Socio Sanitari" in Puglia**

Goffredo Iary Ilario Paolo, Mastrorocco Nunzio

goffredo@dss.uniba.it, nunzio.mastrorocco@ipres.it

### **The Role of Firm R&D Effort and Collaborations as Mediating Drivers of Innovation Policy Effectiveness**

Cerulli Giovanni, Gabriele Roberto

g.cerulli@ceris.cnr.it, roberto.gabriele@unitn.it

## **ST 02. Economic & environmental performances in regional settings: innovations, institutions, policy**

Aula D - Venerdì 12 - Ore 09.00-10.30

Coordinata da: Mazzanti Massimiliano

### **Ict and environmental innovations in a complementary fashion. Is the joint adoption by firms economically visible?**

Mazzanti Massimiliano, Antonioli Davide

mzzmsm@unife.it, ntndvd@unife.it



**Is green knowledge improving environmental performances? Sectoral Evidence from Italian Regions**

Quatraro Francesco, Ghisetti Claudia  
francesco.quatraro@unice.fr, claudia.ghisetti@unife.it

**Towards the Green Economy through Innovations: the role of Industrial relations**

Mazzanti Massimiliano  
mzzmsm@unife.it

**ST 28. Grandi eventi e innovazione territoriale: da Expo 2015 alla Città europea della cultura**

Aula B2 - Venerdì 12 - Ore 09.00-10.30

Coordinata da: Morandi Corinna

**La specializzazione intelligente della Grande Milano. Opportunità di integrazione tra Expo e territorio**

Di Vita Stefano  
stefano.divita@polimi.it

**Milano Expo 2015. Complessità del processo e governance straordinaria**

Botto Isabella Susi  
is.botto@provincia.mi.it

**Politiche urbane e politiche culturali per Matera 2019**

Mininni Maria Valeria  
mariavaleria.mininni@unibas.it

**Smart City: strumenti di aiuto alla decisione e proposte operative per la mobilità nei grandi eventi**

Colorni Alberto, Lia Federico Giacomo Francesco, Luè Alessandro, Nocerino Roberto  
alberto.colorni@polimi.it, federico.lia@polimi.it, alessandro.lue@polimi.it, roberto.nocerino@polimi.it

**ST 30. Public Procurement e sviluppo economico territoriale**

Aula A - Venerdì 12 - Ore 09.00-10.30

Coordinata da: Sedita Silvia R.

**Problemi di cognitive misalignment nelle PPP: un'analisi sul settore delle costruzioni**

Gambarotto Francesca  
francesca.gambarotto@unipd.it

**Smart Specialisation and Urban Development: The Jessica Funds experience in Italy**

Rigon Antonio  
info@sinloc.com

**Un approccio di social network analysis al public procurement nel settore delle costruzioni**

Apa Roberta, Sedita Silvia Rita  
roberta.apa@unipd.it, silvia.sedita@unipd.it



## **ST 31. Internazionalizzazione e rilocalizzazione delle imprese: esperienze ricerca del sistema camerale**

Aula B - Venerdì 12 - Ore 09.00-10.30

Coordinata da: Rinaldi Alessandro

### **Fra globalizzazione e radicamento locale: i percorsi di internazionalizzazione delle imprese toscane**

Perugi Riccardo, Marullo Cristina

riccardo.perugi@tos.camcom.it, cristina.marullo@tos.camcom.it

### **Le strategie di internazionalizzazione delle imprese piemontesi - Anni 2006-2013**

Bovini Sarah, Porta Elena

s.bovini@pie.camcom.it, e.porta@pie.camcom.it

### **Oltre la crisi: le strategie delle medie e grandi imprese esportatrici del veneto**

Pitingaro Serafino, Trevisanato Antonella

serafino.pitingaro@ven.camcom.it, antonella.trevisanato@ven.camcom.it

### **Scegliere attraverso i big data. I dati a supporto dell'internazionalizzazione delle imprese**

Beghelli Matteo, Caselli Guido, Zerboni Annamaria

matteo.beghelli@rer.camcom.it, guido.caselli@rer.camcom.it, annamaria.zerboni@lom.camcom.it

## **ST 34. Governare la sanità. Modellazione generativa per il patrimonio edilizio e le tecnologie**

Aula B3 - Venerdì 12 - Ore 09.00-10.30

Coordinata da: Perino Giovanna

### **Energia al Risparmio Energetico: opportunità per la riqualificazione energetica del patrimonio edilizio sanitario della Regione Piemonte**

Carpinelli Marco, Macagno Sara

m.carpinelli@ires.piemonte.it, s.macagno@ires.piemonte.it

### **L'analisi delle esigenze verso una pianificazione strategica degli investimenti in edilizia e tecnologie sanitarie**

Bellelli Stefania, Morena Francesca, Jachino Carla, Giordano Lorenzo

s.bellelli@ires.piemonte.it, f.morena@ires.piemonte.it, c.jachino@ires.piemonte.it,

l.giordano@ires.piemonte.it

### **La spesa per gli interventi in edilizia sanitaria: da costo ad investimento**

Tresalli Guido, Sileno Luisa

g.tresalli@ires.piemonte.it, l.sileno@ires.piemonte.it

### **Monitoraggio delle tecnologie biomediche: conoscenza e strumento a supporto della programmazione regionale**

Bellelli Stefania, Morena Francesca

s.bellelli@ires.piemonte.it, f.morena@ires.piemonte.it



## Venerdì 12 Settembre - Ore 11.00-13.00

---

### **Semiplenaria 1: Measuring wellbeing in cities and regions: practices and perspectives**

Aula M - Venerdì 12 - Ore 11.00-13.00

Presiede: Barbieri Giovanni

#### **Dal Bes a Urbes: la misurazione delle benessere urbano**

Morrone Adolfo, Ricci Marco

adolfo.morrone@istat.it, marco.ricci@istat.it

#### **Introduzione alla sessione ST 22. Fonti e misure del benessere a scala locale**

Barbieri Giovanni

barbieri@istat.it

#### **Measuring well-being matters for better policy prioritisation, monitoring and evaluation: lessons from case study regions in The Netherlands, Denmark, Italy, UK, Mexico and US**

van Dijk Jouke

jouke.van.dijk@rug.nl

#### **Measuring well-being where it matters: concepts, measures and policy experiences**

Veneri Paolo, Brezzi Monica

paolo\_veneri@hotmail.com, monica.brezzi@oecd.org

#### **The use of well being indicators to improve policy effectiveness at regional level: The experience of Obiettivi di servizio**

Anselmo Iolanda

iolanda.anselmo@dps.gov.it

### **Semiplenaria 2: Local innovation Policies: a multi-level approach**

Aula B3 - Venerdì 12 - Ore 11.00-13.00

Björn Asheim (Centre for Innovation, Research and Competence in the Learning Economy (CIRCLE) Lunds Universitet)

Tim Sturgeon (MIT Industrial Performance Center)

Aprono la discussione: Fiorenza Belussi (Dipartimento di Scienze Economiche e Aziendali, Università di Padova), Stefano Micelli (Fondazione Nord Est)

## Venerdì 12 Settembre - Ore 14.00-15.30

---

### **07. Servizi alle imprese e sviluppo regionale**

Aula Dottorandi - Venerdì 12 - Ore 14.00-15.30

Presiede: Epifanio Rosalia

#### **Banks and Territory: Investigation in Knowledge and Building New Relationships between Territorial Banks and Local Actors**

Anselmi Francesco Antonio

francescoantonio.anselmi@unipa.it

#### **Gli effetti della terziarizzazione sulla produttività dei sistemi distrettuali**

Onesti Gianni

g.onesti@unich.it



**L'innovatività delle regioni e i sistemi dell'innovazione.**

Epifanio Rosalia

rosalia.epifanio@unipa.it

**Net fiscal flows and interregional redistribution in Italy: A long run perspective (1951-2010)**

Petraglia Carmelo, Scalera Domenico, Giannola Adriano

carmelo.petraglia@unibas.it, carmelo.petraglia@gmail.com, carmelo.petraglia@gmail.com

**Oltre la crisi economica: il ruolo delle politiche regionali e dell'Innovazione per la crescita**

Pinca Enrica E.

enrica.pinca@gmail.com

**16. Aree interne, terre alte e sviluppo rurale**

Aula P - Venerdì 12 - Ore 14.00-15.30

Presiede: Sabatino Michele

**Dotazione territoriale e competitività del sistema agro-alimentare: un'analisi in Provincia di Enna**

Sabatino Michele

michele.sabatino@unikore.it

**La perdita di superficie agricola in Italia**

Boncinelli Fabio, Casini Leonardo, Pagnotta Gabriele, Riccioli Francesco

fabio.boncinelli@unifi.it, leonardo.casini@unifi.it, gabriele.pagnotta@unifi.it, francesco.riccioli@unifi.it

**Linking Traditional Landscapes, Agriculture, Typical Products and Local Development: A case study in Latium, Italy**

Salvati Luca, Biasi Rita

bayes00@yahoo.it, biasi@unitus.it

**Nuovi stili di vita urbana nei consumi alimentari: la sana alimentazione quale fattore di competitività del sistema della ristorazione**

Mannelli Raffaele, Corridori Valentina

raffaele.mannelli@regione.toscana.it, valentina.corridori@gmail.com

**18. Valutazione di politiche, piani e programmi**

Aula R - Venerdì 12 - Ore 14.00-15.30

Presiede: De Montis Andrea

**Analisi comparata delle VAS nei Piani Regionali di Trasporto e Logistica: stato di fatto e indicazioni per la progettazione**

De Montis Andrea, Caschili Simone, Barra Mario, Ledda Antonio, Ganciu Amedeo

andreadm@uniss.it, s.caschili@ucl.ac.uk, barra@uniss.it, antonioledda@uniss.it, dott.amedeoganciu@gmail.com

**Analisi di impatto urbano e riuso dei manufatti: un protocollo per la valutazione della sostenibilità delle trasformazioni urbane per il rilancio del patrimonio edilizio dei centri storici**

Benedetti Alberto, Ascari Michele, Terlizzi Luca

alberto.benedetti@studiososter.it, michele.ascari@gmail.com, terlizzi.trl@gmail.com





## **La VAS nell'ambito della programmazione dei fondi strutturali per il periodo 2014-2020: un approccio metodologico**

Pira Cheti, Sanna Sandro, Moro Luigi, Schirru Fabio

ing.cheti.pira@gmail.com, ssanna@regione.sardegna.it, Imoro@regione.sardegna.it,

fabio.schirru89@gmail.com

## **ST 37. Enti di Ricerca e Istituzioni: quale contributo alle Scienze Regionali? - Tavola Rotonda**

Aula M - Venerdì 12 - Ore 14.00-15.30

Coordinata da: Lattarulo Patrizia

### **Enti di ricerca e istituzioni: quale contributo alle Scienze Regionali? Come consolidare percorsi di ricerca comuni e reti di collaborazione.**

Tavola rotonda aperta agli enti e istituzioni che, a vario titolo, partecipano all'AISRe per confrontarsi, discutere e avanzare proposte rivolte a intensificare la collaborazione con l'Associazione.

## **Venerdì 12 Settembre - Ore 14.00-17.00**

.....

### **06. Cultura, turismo e marketing territoriale (2 Moduli)**

Aula Comune - Venerdì 12 - Ore 14.00-17.00

Presiede: Salvucci Gianluigi

#### **Approcci e indicatori sulle forme di turismo e sugli investimenti turistici**

Danesi Sandro

sandro.danesi@unicatt.it

#### **Determinanti della spesa turistica nelle province italiane**

Pompili Tomaso, Lorenzini Eleonora

tomaso.pompili@unimib.it, eleonoralorenzini@hotmail.com

#### **Effetti territoriali e decisioni di spesa turistica: alcune evidenze sulle famiglie italiane**

Cracolici Maria Francesca, Bernini Cristina

cracolici@unipa.it, cristina.bernini@unibo.it

#### **"Turisticità" e regionalizzazione turistica : riflessioni metodologiche e spunti di analisi territoriale. Il caso del turismo lacuale nella regione lariana**

Salvucci Gianluigi, Muti Giuseppe

salvucci@istat.it

#### **Le nuove prospettive per lo sviluppo turistico del Cilento**

Zollo Anna

annazollo@gmail.com

#### **Monitoraggio del comportamento del crocieristi tramite GPS: il caso della città di Ancona**

Cavallero Marco

marco.cavallero@siti.polito.it



## **ST 04. La crisi e la nuova questione abitativa: dinamiche, attori, politiche (2 Moduli)**

Aula A - Venerdì 12 - Ore 14.00-17.00

Coordinata da: Fregolent Laura

### **Abitare e crisi nei territori della dispersione urbana**

Torri Rossana  
rtorri@iuav.it

### **Le politiche regionali per la casa in Lombardia tra nuovi bisogni e risposte**

Bernardi Luigi, Merotta Veronica  
bernardi.luigi@gmail.com, veronica.merotta@eupolislombardia.it

### **Nuove dimensioni dell'abitare nella realtà post-metropolitana romana**

Cellamare Carlo, Postiglione Monica  
carlo.cellamare@uniroma1.it, monicapostiglione@hotmail.com

### **Politiche abitative tra crisi economica e nuove forme di partenariato pubblico-privato: il caso di Bologna**

Santangelo Angela, Tondelli Simona, Proli Stefania  
angela.santangelo@unibo.it, simona.tondelli@unibo.it, stefania.proli@unibo.it

### **Politiche e pratiche di accesso alla casa nella crisi: il caso del quartiere San Siro a Milano**

Maranghi Elena, Ranzini Alice  
elena.maranghi@gmail.com

### **Ri-attribuire valore e senso ai quartieri di edilizia residenziale pubblica nella città contemporanea. Percorsi attraverso il quartiere San Siro a Milano**

Cognetti Francesca, Padovani Liliana  
francesca.cognetti@polimi.it, lipadov@tin.it

### **Sull'abitare sociale oggi. Processi, politiche, specificità locali**

Pogliani Laura  
laura.pogliani@polimi.it

## **ST 05. Università, città, comunità. Possibile nuovo ruolo nella crisi tra sviluppo e impegno civile (2 Moduli)**

Aula N - Venerdì 12 - Ore 14.00-17.00

Coordinata da: Savino Michelangelo, Cognetti Francesca

### **Campus universitari e modelli economico-territoriali: integrazione o isolamento?**

Marella Giuliano, D'Alpaos Chiara, Picchiolutto Elena, Stellin Giuseppe  
giuliano.marella@unipd.it, chiara.dalpaos@unipd.it, elena.picchiolutto@dicea.unipd.it, giuseppe.stellin@unipd.it

### **I territori interni dello sviluppo locale**

Ronsivalle Daniele, Carta Maurizio  
daniele.ronsivalle@unipa.it, maurizio.carta@unipa.it

### **Modalità di crescita dell'ateneo e politica urbana nella città di Padova: reciproche influenze, armonie e conflitti**

Picchiolutto Elena, Stellin Giuseppe  
elena.picchiolutto@dicea.unipd.it



**Nuove sfide per l'educazione e il lavoro. L'esperienza del campus Utopia in Colombia**

Pacchi Carolina  
carolina.pacchi@polimi.it

**Pavia città universitaria: il patrimonio di idee di de carlo nello sviluppo urbano**

De Lotto Roberto, Venco Elisabetta, Morelli di Popolo Cecilia, Morettini Sara, Sturla Susanna  
roberto.delotto@unipv.it, elisabettamaria.venco@unipv.it, cecilia.morellidipopolo@unipv.it,  
sara.morettini@hotmail.com, susanna.sturla@unipv.it

**Politiche urbane per Matera città universitaria**

Mininni Maria Valeria, Dicillo Cristina  
mariavaleria.mininni@unibas.it, cris.dicillo@gmail.com

**Università nella città-regione: un-bundling and rebundling il rapporto tra città e università**

Fedeli Valeria  
valeria.fedeli@polimi.it

**Università. Terza missione e sviluppo locale**

Fasolino Isidoro  
i.fasolino@unisa.it

**ST 19. Le potenzialità della mobilità dolce: rispetto delle risorse naturali e sviluppo del territorio (2 Moduli)**

Aula D - Venerdì 12 - Ore 14.00-17.00

Coordinata da: Cialdea Donatella

**Gli Itinerari Culturali del Consiglio d'Europa come dispositivi di lettura del paesaggio**

Savelli Serena  
serenissimasavelli@gmail.com

**Governo del territorio e mobilità urbana sostenibile: la metropolitana leggera Matrice-Campobasso-Bojano**

Maccarone Alessandra  
alessandra.maccarone@unimol.it

**I "Rami Verdi" d'Italia. Riflessioni sull'implementazione di sistemi di mobilità integrati per la fruizione turistica del territorio: il caso della tratta ferroviaria Carpinone-Sulmona**

Mastronardi Luigi, Giannelli Agostino  
nardi@unimol.it, giannelliagostino3@gmail.com

**Il sistema delle aree protette in Sicilia come opportunità di sviluppo**

Cialdea Donatella, Maccarone Alessandra, Privitera Sandro  
cialdea@unimol.it, alessandra.maccarone@unimol.it, sandroprivitera@yahoo.it

**L'interpretazione delle trasformazioni territoriali attraverso l'analisi delle funzioni delle antiche infrastrutture viarie: il caso dei Tratturi del Molise**

Mastronardi Luigi, Cialdea Donatella  
nardi@unimol.it, cialdea@unimol.it

**La mappa della mobilità dolce in Molise: uno strumento per costruire itinerari "di qualità"**

Quercio Nicola, Di Nucci Lucia  
n.quercio@studenti.unimol.it, lucia.dinucci@regione.molise.it

**La sicurezza degli utenti vulnerabili quale leva per la mobilità dolce**

Rossetti Silvia  
silvia.rossetti@unibs.it



## **Le reti ciclabili europee ed italiane per lo sviluppo del turismo lento e della mobilità dolce**

Di Marcello Raffaele

raffaeledimarcello@virgilio.it

## **Venerdì 12 Settembre - Ore 14.00-19.00**

.....

### **ST 26. Zonizzazioni e partizioni funzionali del territorio (3 Moduli)**

Aula B2 - Venerdì 12 - Ore 14.00-19.00

Coordinata da: Cruciani Sandro

#### **La capacità interpretativa dei Sistemi Locali del Lavoro rispetto ai sistemi urbani di piccole e piccolissime dimensioni: una verifica empirica**

Compagnucci Fabiano

fabianoc@iuav.it

#### **Algorithms for explaining labour flows: performance and comparisons**

Franconi Luisa, D'Alò Michele

franconi@istat.it, dalo@istat.it

#### **I Sistemi Locali del Lavoro a trent'anni dalla loro introduzione: riflessioni e proposte per una revisione concettuale e procedurale**

Iommi Sabrina, Buralassi David, Marinari Donatella, Bertini Simone, Turchetti Sara

sabrina.iommi@irpet.it, david.buralassi@irpet.it, donatella.marinari@irpet.it, simone.bertini@irpet.it, sara.turchetti@irpet.it

#### **Strumenti e indicatori per la misura della consistenza e omogeneità delle aree funzionali**

Lipizzi Fabio

lipizzi@istat.it

#### **Geographical partitioning of spatial networks through latent mixture models**

Pauli Francesco, Torelli Nicola, Zaccarin Susanna

francesco.pauli@deams.units.it, nicola.torelli@deams.units.it, susanna.zaccarin@deams.units.it

#### **La crisi nei distretti industriali italiani**

Abbate Corrado

abbate@istat.it

#### **Analisi empirica delle dinamiche evolutive dei distretti industriali: un approccio alternativo alla metodologia Sforzi-ISTAT**

Canello Jacopo, Pavone Paolo

jcanello@sose.it, ppavone@sose.it

#### **Una mappatura delle Aree Interne italiane**

Carlucci Carla, Guerrizio Maria Alessandra, Lucatelli Sabrina

carla.carlucci@tesoro.it, ale.guerrizio@gmail.com, sabrina.lucatelli@dps.gov.it

#### **La rilevazione statistica delle agglomerazioni territoriali di impresa: aspetti metodologici e un applicazione al Censimento 2011**

Iuzzolino Giovanni, Cattivelli Valentina

giovanni.iuzzolino@bancaditalia.it, valentina.cattivelli@unipr.it



## **Aree funzionali per l'analisi dello sviluppo locale. Dalla teoria alla pratica: il caso della regione alpina**

Sforzi Fabio, Ferruzza Angela, Gazzelloni Saverio  
fabio.sforzi@unipr.it, ferruzza@istat.it, saverio.gazzelloni@istat.it

## **La classificazione del territorio rurale a fini di politica in Italia : concettualizzazioni e criteri**

Storti Daniela  
storti@inea.it

## **ST 35. Crescita, investimenti e territorio: dalle idee al progetto - Policy Workshop (3 Moduli)**

Aula B1 - Venerdì 12 - Ore 14.00-19.00

Coordinata da: Cappellin Riccardo, Ciciotti Enrico, Camagni Roberto, Sterlacchini Alessandro  
Introduce: Mazzola Fabio. Intervengono: Otello Ardevino, Maurizio Baravelli, Gianpaolo Basoli, Fiorenza Belussi, Silvio Brondoni e Margherita Corniani, Stefano Casini Benvenuti, Salvatore Capasso, Giancarlo Corò, Augusto Cusinato, Ugo Fratesi, Marco Frey, Patrizia Lattarulo, Edoardo Marcucci, Dario Musolino, Marco Mutinelli, Guido Pellegrini, Paolo Rizzi, Giuseppe Roma, Vincenzo Provenzano, Carlo Tesaro

## **Growth in post-industrial cities: An endogenous model**

Cappellin Riccardo  
cappellin@economia.uniroma2.it

## **Venerdì 12 Settembre - Ore 15.30-17.00**

### **02. Governance, programmazione e pianificazione territoriale**

Aula P - Venerdì 12 - Ore 15.30-17.00

Presiede: De Nigris Attilio

## **L'agenzia per la coesione territoriale quale strumento della governance multilivello volta alla realizzazione in Italia della politica di coesione dell'UE**

Bruzzo Aurelio  
bruzzo@economia.unife.it

## **Matching tra filiere formative e filiere produttive: quali strumenti per la programmazione regionale?**

Conti Enrico, Duranti Silvia, Sciclone Nicola  
enrico.conti@irpet.it, silvia.duranti@irpet.it, nicola.sciclone@irpet.it

## **Esistente 360°, le prime linee di disegno territoriale per il PUC Sala Consilina**

Cartolano Antonella, De Nigris Attilio  
antonellacartolano@libero.it, attiliodenigris@libero.it

## **Sviluppo rurale e urbano nei processi di pianificazione strategica in Calabria**

Quattrone Giuliana  
giuliana.quattrone@cnr.it



## **05. Imprese, sistemi produttivi e politiche industriali regionali**

Aula R - Venerdì 12 - Ore 15.30-17.00

Presiede: Rizzi Paolo

### **Gli asset intangibili di distretto. Il caso dei distretti piemontesi del tessile, dell'oreficeria e della meccatronica**

Rota Francesca Silvia  
francesca.rota@polito.it

### **Identità, specificità, fabbisogni e traiettorie di sviluppo delle imprese del Terziario Innovativo. Un focus su un'area marginale del Mezzogiorno**

Farace Giuseppe, Perri Alessandra, Fortunato Alfredo, Origlia Carmelo francesco  
gfarace@alice.it, a.perri@gmail.com, alfortuna@alice.it, cf.origlia@gmail.com

### **Performance di impresa, processi innovativi e competitività regionale**

Dallara Antonio, Rizzi Paolo  
antonio.dallara@unicatt.it, paolo.rizzi@unicatt.it

### **Upgrading, GVC governance e risultati economici di un gruppo di imprese manifatturiere intermedie italiane**

Toschi Gianluca  
toschi@fondazione Nordest.net

## **ST 12. Metodi statistici e applicazioni per la governance locale**

Aula B3 - Venerdì 12 - Ore 15.30-17.00

Coordinata da: Zaccarin Susanna

### **Age Related Disabilities in Italy: evidence from the Smart Cities project ADAPT**

Campostrini Stefano, De Stefano Domenico  
stefano.campostrini@unive.it, domenico.destefano@unive.it

### **Assessing structural changes of R&D collaboration networks through Social Network Analysis: a case study**

Vitale Maria Prosperina, Prota Laura, D'Amico, Eva Milella  
mvitale@unisa.it, laprota@unisa.it, Esposito, Maria Rosaria, mdesposi@unisa.it, eva.milella@imast.it

### **Estimating business statistics for small domains**

Pacei Silvia, Ferrante Maria  
silvia.pacei@unibo.it, maria.ferrante@unibo.it

### **I distretti industriali italiani: un'analisi comparativa**

Giordano Giuseppe, Pastore Patrizia, Tommaso Silvia, Primerano Ilaria  
ggiordan@unisa.it, patrizia.pastore@unical.it, silvia.tommaso@unical.it, iprimerano@unisa.it



## Venerdì 12 Settembre - Ore 15.30-19.00

.....

### 17. Indicatori di benessere, capitale sociale e sviluppo locale (2 Moduli)

Aula Dottorandi - Venerdì 12 - Ore 15.30-19.00

Presiede: Nisticò Rosanna

#### **Alla ricerca della felicità: un'indagine empirica sui differenziali territoriali in Italia**

Di Berardino Claudio, Casmiri Giuseppe  
c.diberardino@unich.it, giuseppe.casmiri@unich.it

#### **Costi del crimine e sviluppo regionale**

Asmundo Adam  
adam.asmundo@resricerche.it

#### **Measuring Well-Being for the Italian Regions: a Multidimensional and Multivariate Approach**

Nisticò Rosanna, Ferrara Antonella Rita  
r.nistico@unical.it, antonellarita.ferrara@unical.it

#### **Indicatori, benessere e capitale sociale. Approcci teorici e metodologici nella misurazione della qualità della vita finalizzati ad uno sviluppo regionale geograficamente differenziato**

Epasto Simona  
simona.epasto@unime.it

#### **Regional disparities in life satisfaction and the role of cities: evidence from Romania**

Lenzi Camilla, Perucca Giovanni  
camilla.lenzi@polimi.it, giovanni.perucca@polimi.it

#### **Resilienza economica resilienza sociale ed isteresi: una analisi delle regioni italiane dopo la crisi del 2007**

Martini Barbara  
barbara.martini@uniroma2.it

### ST 16. Città metropolitane: nuovo livello istituzionale e realtà urbana e territoriale da governare (2 Moduli)

Aula M - Venerdì 12 - Ore 15.30-19.00

Coordinata da: Agnoletti Chiara, Camagni Roberto, Lattarulo Patrizia

#### **Città metropolitane: la sfida è oggi sugli Statuti**

Camagni Roberto  
roberto.camagni@polimi.it

#### **Effettività del ruolo delle Regioni nel disegno della nuova governance metropolitana**

Tanda Anna Maria, Ceriani Alberto  
anna.tanda@eupolislombardia.it, alberto.ceriani@eupolislombardia.it

#### **L'area metropolitana di Napoli: un'analisi della progettualità su basi empiriche**

Carreras Consuelo  
c.carreras@srmezzogiorno.it





**La città metropolitana fiorentina: un'occasione per rafforzare la propria capacità competitiva nello spazio europeo?**

Agnoletti Chiara  
chiara.agnoletti@irpet.it

**La finanza locale in cinque grandi aree italiane: una prima simulazione delle nuove partizioni fiscali metropolitane**

Piazza Santino  
piazza@ires.piemonte.it

**La nuova città metropolitana di Bari: assetti di governance ed integrazione territoriale dei servizi**

Garganese Roberta, Grasso Angelo, Ranieri Luigi  
roberta.garganese@ipres.it, angelo.grasso@ipres.it, luigi.ranieri@unisalento.it

**Le Città Metropolitane in Italia tra innovazione e conservazione istituzionale**

Basta Manuela, Ferrari Claudio  
manuela.basta@liguriaricerche.it, ferrari@economia.unige.it

**Verso le nuove città metropolitane: un'analisi comparata degli effetti finanziari della soppressione delle province all'interno delle nuove aree**

Di Stefano Roberta  
rodistef@istat.it

**Venerdì 12 Settembre - Ore 17.30-19.00**

.....

**02. Governance, programmazione e pianificazione territoriale**

Aula P - Venerdì 12 - Ore 17.30-19.00

Presiede: Crivello Silvia

**Geopolitica e sicurezza energetica : strategie e politiche dell'Unione Europea**

Crivello Silvia, Borio Federica, Cotella Giancarlo, Lombardi Patrizia  
silvia.crivello@polito.it, federica.borio@polito.it, giancarlo.cotella@polito.it, patrizia.lombardi@polito.it

**Lo Studio di fattibilità nei progetti locali realizzati in forma partenariale: una guida e uno strumento**

Gori Giuseppe Francesco  
giuseppe.gori@irpet.it

**Proposta metodologica di supporto alle scelte localizzative di servizi urbani**

Fasolino Isidoro, Graziuso Gabriella  
i.fasolino@unisa.it, gabriellagraziuso@gmail.com

**Welcome in My Back Yard. Modelli di scelte condivise di infrastrutturazione del territorio**

Gerundo Roberto, Izzo Maria Veronica  
r.gerundo@unisa.it, mizzo@unisa.it



## **05. Imprese, sistemi produttivi e politiche industriali regionali**

Aula R - Venerdì 12 - Ore 17.30-19.00

Presiede: Musolino Dario

### **Attuali sviluppi nella stima dei risultati economici a livello locale basati sull'integrazione di microdati**

Oropallo Filippo, Bani Letizia, Birardi Danilo  
oropallo@istat.it, bani@istat.it, birardi@istat.it

### **Smart specialization in Italy. A way out of crisis?**

Boscacci Flavio, Mariotti Ilaria, Maltese Ila  
flavio.boscacci@polimi.it, ilaria.mariotti@polimi.it, ila.maltese@unibocconi.it

### **The mental maps of entrepreneurs: evidences from some European countries**

Musolino Dario  
dario.musolino@unibocconi.it

## **06. Cultura, turismo e marketing territoriale**

Aula Comune - Venerdì 12 - Ore 17.30-19.00

Presiede: Loffredo Anna

### **Do tourist clusters boost hotel performances? Evidence from Italy**

Capone Francesco  
francesco.capone@unifi.it

### **Gli Itinerari Culturali Europei come motore di sviluppo sostenibile. Il caso della Via Francigena in Toscana**

Conti Enrico, Rosignoli Stefano, Piccini Leonardo  
enrico.conti@irpet.it, stefano.rosignoli@irpet.it, leonardo.piccini@irpet.it

### **Idea per una Smart Specialization Tourism Strategy**

Mannelli Raffaele, Baroni Marcello  
raffaele.mannelli@regione.toscana.it, marcello.baroni@regione.toscana.it

### **Sport tourism, destination strategy and local development: The case of golf**

Bellini Nicola, Loffredo Anna  
nbellini@sssup.it, a.loffredo@sssup.it

## **12. Processi di urbanizzazione**

Aula D - Venerdì 12 - Ore 17.30-19.00

Presiede: Cutini Valerio

### **Clusters di funzioni centrali come motori di trasformazione e polarizzazione del territorio: effetti sul mosaico metropolitano**

Paris Mario  
mario@institutourbanistica.com

### **Cultura, creatività e conoscenza: nuove economie per nuovi paesaggi urbani**

Marin Manuel  
dida@pec.unifi.it



**Dalle trasformazioni urbane un nuova opportunità per ripensamento dei territori e della città**

Aragona Stefano  
saragona@unirc.it

**Note sulla rigenerazione urbana. Un termine in cerca di significato**

Cutini Valerio, Rusci Simone  
valerio.cutini@ing.unipi.it, simonerusci@gmail.com

**ST 15. Città metropolitane. Aspetti operativi per la loro istituzione**

Aula N - Venerdì 12 - Ore 17.30-19.00

Coordinata da: Bruzzo Aurelio

**Città metropolitane: divari verticali, orizzontali e territoriali. Evidenze e implicazioni**

Ferri Vittorio, Pavesi Filippo Carlo, Adobati Fulvio  
vittorio.ferri@unimib.it, filippo-carlo.pavesi@unibg.it, fulvio.adobati@unibg.it

**Una recente rassegna della letteratura economica sull'istituzione della Città metropolitana di Venezia**

Nardi Stefano  
segreteria.economia@unife.it

**L'istituzione di un'area metropolitana centro-veneta. Un approccio a nuove forme di governance dei servizi e di partecipazione in rete**

Gava Franco  
franco.tv@iol.it

**Verso la città metropolitana di Cagliari: problemi e strategie di governance di area vasta di una regione a statuto speciale**

Tanda Anna Maria  
anna.tanda@eupolislombardia.it

**Le funzioni della Città metropolitana di Milano ed il loro finanziamento: il caso della métropole di Lione**

Ferri Vittorio  
vittorio.ferri@unimib.it

**ST 17. Ecosistemi dell'innovazione e competitività di imprese e territori**

Aula B3 - Venerdì 12 - Ore 17.30-19.00

Coordinata da: Grandinetti Roberto

**Attività innovative ad alta intensità di conoscenza e infrastrutture ICT in Piemonte**

Sciullo Alessandro  
asciullo@hotmail.com

**Determinants of technological innovation in SMEs. Firm-level factors, agglomeration economies and the role of KIBS providers**

Ganau Roberto  
r.ganau@gmail.com

**Enhancing new ventures' capabilities through networking in business ecosystems: evidences from in Northern Italy**

Di Maria Eleonora, Bettiol Marco, De Marchi Valentina, Grandinetti Roberto  
eleonora.dimaria@unipd.it, marco.bettiol@unipd.it, valentina.demarchi@unipd.it, roberto.grandinetti@unipd.it



**I distretti industriali influenzano (ancora) l'internazionalizzazione delle imprese?**

Chiarvesio Maria, Tabacco Raffaella, Mason Michela C.  
chiarvesio@uniud.it, raffaella.tabacco@uniud.it, michela.mason@uniud.it

**Understanding fast growing firms: the role of management and capabilities**

Mariani Marco, Faraoni Natalia, Ferraresi Tommaso, Rossi Edoardo Loris, Bertini Simone  
marco.mariani@irpet.it, natalia.faraoni@irpet.it, tommaso.ferraresi@irpet.it, loris.rossi@irpet.it,  
simone.bertini@irpet.it

**ST 27. Le economie locali negli studi degli economisti di impresa – GEI**

Aula A - Venerdì 12 - Ore 17.30-19.00

Coordinata da: Toschi Gianluca, Vitali Gianfranco

**L'impatto della crisi economica sul distretto cartario di Lucca**

Monticelli Alessio, Mocchi Daniele  
a.monticelli@idealabsrl.it, daniele.mocchi@ms.camcom.it

**La filiera produttiva nel distretto cartario di Lucca**

Vitali Giampaolo, Gussoni Manuela  
g.vitali@ceris.cnr.it, m.gussoni@immcarrara.it

**Outsourcing e offshoring nella manifattura italiana: i risultati di una rilevazione "business function approach"**

Toschi Gianluca  
toschi@fondazione Nordest.net

**Struttura e performance dell'industria del Triveneto**

Benedini Alessandra  
alessandra.benedini@prometeia.com



## **Sabato 13 Settembre - Ore 09.00-10.30**

---

### **01. Crescita e sviluppo regionale e urbano**

Aula Dottorandi - Sabato 13 - Ore 09.00-10.30

Presiede: Pompili Tomaso

#### **An exploratory analysis on the determinants of regional resilience in Italy**

Di Caro Paolo  
pdicar@unict.it

#### **Il rapporto con il territorio di un'impresa della GDO: impatto socioeconomico e ruolo del capitale sociale**

Bianchi Lara, Battaglia Massimo  
lara.bianchi@gmail.com, l.bianchi@sssup.it

#### **L'impatto degli arrivi di turisti sulla crescita delle province italiane 2001-2010**

Pompili Tomaso, Lorenzini Eleonora  
tomaso.pompili@unimib.it, eleonoralorenzini@hotmail.com

#### **The "Death of Distance" in the Age of Urban Sensing. Mobile Phone Network Data for exploring Urban Interactions**

Ferretti Michele  
mic.ferretti@gmail.com

### **13. Trasformazioni urbane e mercato immobiliare**

Aula D - Sabato 13 - Ore 09.00-10.30

Presiede: Lattarulo Patrizia

#### **Gli strumenti fiscali e di governo del territorio nella formazione della rendita urbana**

Agnoletti Chiara, Ferretti Claudia, Lattarulo Patrizia  
chiara.agnoletti@irpet.it, claudia.ferretti@irpet.it, patrizia.lattarulo@irpet.it

#### **La forma della densità: la sostenibilità economica delle tipologie edilizie**

Antoniucci Valentina, Marella Giuliano  
vale.antoniucci@gmail.com, giuliano.marella@unipd.it

#### **La Questione abitativa a Messina: massimo problema massima soluzione**

Arena Marina  
marinarena@tin.it

#### **Urbanistica e uso del suolo ai tempi della crisi. Effetti collaterali delle misure fiscali**

Cutini Valerio, Rusci Simone  
valerio.cutini@ing.unipi.it, simonerusci@gmail.com

#### **Vegetation and thermal comfort in temperate areas: proposal of an integrated methodology for urban and building retrofit**

Pastore Luisa  
luisa.pastore@unipa.it



## 15. Welfare, servizi alla persona e politiche sociali

Aula Comune - Sabato 13 - Ore 09.00-10.30

Presiede: Castellano Massimo

### **A comprehensive model for the evaluation of the local governments' expenditure needs and the essential level of local services**

Vidoli Francesco  
fvidoli@gmail.com

### **L'offerta locale di servizi sociali**

Spitilli Francesca, Turchini Annalisa  
f.spitilli@isfol.it, a.turchini@isfol.it

### **Progressivo invecchiamento della popolazione e longevità attiva: una valutazione multidimensionale**

Castellano Massimo  
massimo.castellano@unicredit.eu

### **Reddito e condizioni socio-economiche delle famiglie: il valore aggiunto dell'integrazione di fonti amministrative**

Bonardo Daniela, Casacci Sara, Coluccia Chiara  
bonardo@istat.it, casacci@istat.it, coluccia@istat.it

## 16. Aree interne, terre alte e sviluppo rurale

Aula P - Sabato 13 - Ore 09.00-10.30

Presiede: De Montis Andrea

### **Beyond the fringe: Urban expansion and peri-urban agriculture in a post-crisis city**

Salvati Luca  
bayes00@yahoo.it

### **Comunità resilienti: paesaggi agrari culturali a confronto**

Dezio Catherine, Marino Davide  
catherine.dezio@gmail.com, dmarino@unimol.it

### **L'area metropolitana di Reggio Calabria: assetti geografici, identità locali e pianificazione del territorio**

Quattrone Giuliana  
giuliana.quattrone@cnr.it

### **Recovery of rural centres in Sardinia through Albergo Diffuso: a case study in Sardinia**

De Montis Andrea, Serra Vittorio, Ledda Antonio  
andreadm@uniss.it, vittorioserra@alice.it, antonioledda@uniss.it

## 17. Indicatori di benessere, capitale sociale e sviluppo locale

Aula R - Sabato 13 - Ore 09.00-10.30

Presiede: Michelangeli Alessandra

### **Social Capabilities and Innovation: Evidence from a Case Study**

De Felice Annunziata  
annunziata.defelice@lex.uniba.it



**Terracini in Transizione: la scuola di Ingegneria e Architettura come Living-Lab della sostenibilità**

Bonoli Alessandra, Cappellaro Francesca  
alessandra.bonoli@unibo.it, alessandra.bonoli@unibo.it

**Effetto distretto e benessere sociale: un'indagine sulle province italiane**

Di Berardino Claudio, Sarra Alessandro  
c.diberardino@unich.it, sarra@unich.it

**Qualità urbana e territoriale: indicatori, indici e possibili applicazioni GIS**

Bighi Silvia  
silvia@tosv.it

**Welfare Measures to Assess Urban Quality of Life**

Michelangeli Alessandra, Andreoli Francesco  
alessandra.michelangeli@unimib.it, a.michelangeli@gmail.com

**ST 03. L'impatto occupazionale della crisi economica nei diversi territori**

Aula B3 - Sabato 13 - Ore 09.00-10.30

Coordinata da: Anastasia bruno

**Monitoraggio e valutazione degli esiti occupazionali degli interventi formativi attuati dall'agenzia del lavoro nel triennio 2010-2012**

Speziali Isabella  
ispeziali@agenzia lavoro.tn.it

**Quale relazione tra pensionamenti e assunzioni di giovani? Una verifica empirica in provincia di Bolzano basata sui dati amministrativi con dettaglio aziendale**

Gulino Antonio  
antonio.gulino@provinz.bz.it

**Strategie differenziate delle imprese in risposta alla crisi. La relazione tra settori e tipologie contrattuali di impiego della manodopera**

Gambuzza Maurizio, Anastasia Bruno  
maurizio.gambuzza@venetolavoro.it, bruno.anastasia@venetolavoro.it

**ST 20. Il ruolo delle piccole e medie città nella crescita regionale**

Aula N - Sabato 13 - Ore 09.00-10.30

Coordinata da: Iommi Sabrina

**Agglomeration economies and urban dynamics. A macro-territorial approach to second-rank city performance**

Camagni Roberto, Caragliu Andrea, Capello Roberta  
roberto.camagni@polimi.it, andrea.caragliu@polimi.it, roberta.capello@polimi.it

**Il contributo delle piccole e medie città alla crescita regionale in Italia nel periodo 2001-2011**

Iommi Sabrina, Burgalassi David, Marinari Donatella  
sabrina.iommi@irpet.it, david.burgalassi@irpet.it, donatella.marinari@irpet.it

**Regional growth in the OECD: The role of small and medium-sized cities**

Veneri Paolo, Brezzi Monica  
paolo\_veneri@hotmail.com, monica.brezzi@oecd.org





### **Size and growth of the European cities**

Seravalli Gilberto  
info@gssi.infn.it

### **Small and medium-sized cities: endogenous or exogenous development trajectories?**

Compagnucci Fabiano, Cusinato Augusto  
fabianoc@iuav.it, augusto.cusinato@iuav.it

## **ST 36. Le strategie delle regioni italiane per la smart specialisation: esperienze a confronto**

Aula B - Sabato 13 - Ore 09.00-10.30

Coordinata da: Bellini Nicola  
Armando De Crinito, Regione Lombardia  
Emanuele Villa, Regione Sicilia  
Francesco Grillo (Discussant), "Vision and Value"  
Massimo Pillarella, Regione Molise  
Simone Bertini, Regione Emilia Romagna



## 8. I premi 2014

### **Premio di Dottorato Giorgio Leonardi**

L'AISRe, per onorare la memoria di Giorgio Leonardi, bandisce annualmente un concorso per la premiazione della migliore Tesi di Dottorato ai fini di promuovere la diffusione delle Scienze Regionali fra i giovani studiosi. I vincitori del premio per l'edizione 2014 sono:

#### **Essays On Social Capital And Space**

Luciano Lavecchia, Vincitore del Premio di Dottorato Giorgio Leonardi

04. Economia internazionale e sviluppo regionale

Aula R – Giovedì 11 Settembre – Ore 15.30-17.00

#### **A Comprehensive Model For The Evaluation Of Local Governments' Expenditure Needs And Essential Level Of Local Services**

Francesco Vidoli, Vincitore del Premio di Dottorato Giorgio Leonardi

15. Welfare, servizi alla persona e politiche sociali

Aula Comune - Sabato 13 Settembre – Ore 9.00-10.30

#### **Sustainable Social Housing in Temperate Areas. Italy and Brazil: the use of vegetation as a retrofit strategy**

Luisa Pastore, Vincitrice del Diploma d'Onore del Premio di Dottorato Giorgio Leonardi

13. Trasformazioni urbane e mercato immobiliare

Aula D - Sabato 13 Settembre – Ore 9.00-10.30

#### **Policy learning e policy change. I meccanismi della cooperazione inter-istituzionale per la gestione e la prevenzione delle emergenze. Il disastro ambientale del fiume Lambro**

Ilia Gaglio, Vincitrice del Diploma d'Onore del Premio di Dottorato Giorgio Leonardi

02. Governance, programmazione e pianificazione territoriale

Aula P - Giovedì 11 Settembre – Ore 15.30-17.00

### **Premio di Laurea Stefano Pieracci**

La Regione Toscana, a partire dal 1997, per onorare la memoria di Stefano Pieracci, scomparso prematuramente, bandisce ogni anno tramite l'AISRe un premio per Tesi di Laurea sul tema della programmazione regionale.

#### **The “Death of Distance” in the Age of Urban Sensing. Mobile Phone Network Data for exploring Urban Interactions**

Michele Ferretti, Vincitore del Premio di Laurea Stefano Pieracci

01. Crescita e sviluppo regionale e urbano

Aula Dottorandi - Sabato 13 Settembre – Ore 9.00-10.30

## 9. Programma sociale



### 9.1 Aperitivo EYESREG

**Giovedì, 11 Settembre**

Ore 20.30 - Bar Achimia Lounge Bar Prato della Valle, 117



Spritz Eyesreg è un momento conviviale di promozione della rivista Eyesreg, giornale on-line dall'Associazione Italiana di Scienze Regionali (AISRe), attivata nel 2011 e pubblicata con cadenza bimestrale. La rivista punta a favorire la discussione e la divulgazione scientifica, con articoli brevi e agevolmente comprensibili, sui temi delle Scienze Regionali. Attraverso i contributi di taglio metodologico, teorico ed empirico ospitati da Eyesreg emergono in particolare le grandi questioni dello sviluppo regionale ed urbano, i fattori di attrattività e competitività locale, le politiche e la pianificazione territoriale, l'analisi degli squilibri socio-economici a livello regionale e territoriale. Ma la Rivista si propone anche e soprattutto come mezzo per ampliare la comunità italiana degli scienziati regionali, con un'attenzione specifica ai più giovani e ai professionisti non direttamente afferenti all'Accademia. Durante l'aperitivo saranno quindi consegnati alcuni attestati di merito agli autori degli articoli più significativi, e verrà anche organizzato un momento ludico e di svago.



### 9.2 Visita della città

**Venerdì, 12 Settembre -**

Ore 19.00 - Cortile Nuovo, Palazzo del Bo, Via VIII Febbraio, 2

Dopo una breve visita alle sale storiche del Palazzo del Bo, cinquecentesca sede dell'Università di Padova dove si trova il Teatro Anatomico di Galileo Galilei, seguirà una passeggiata nel centro storico per le Piazze delle Erbe e della Frutta animate quotidianamente dal vivace mercato ammirando la mole imponente del Palazzo della Ragione. La visita si concluderà al Caffè Pedrocchi crocevia di letterati, artisti e politici fin dall'apertura nel 1831 dove si svolgerà la cena sociale.



### 9.3 Cena sociale

**Venerdì 12 Settembre**

Ore 20.30, Sala Rossini, Caffè Pedrocchi, via VIII Febbraio, 15

Quota per la cena €35= a persona



Il Caffè fin dai primi anni divenne noto come "il caffè senza porte" sia perché fino al 1916 era aperto giorno e notte, che per l'accoglienza dettata proprio dalla sua struttura: il porticato aperto e, allora, senza vetrate, era una sorta di "passaggio" collegato alla città. Grazie alla sua posizione centrale e alla vicinanza con la sede dell'Università il caffè divenne presto punto di riferimento della vita culturale e commerciale della città e ritrovo di studenti, artisti, letterati e patrioti. Fu anche teatro dei moti risorgimentali studenteschi del 1848 contro il dominante austriaco, come testimoniano le targhe-ricordo sulla parete della Sala bianca, e ritrovo per scrittori ed artisti quali Nievo, Fusinato, Stendhal il quale addirittura decantò le meraviglie dello zabaione pedrocchiano, D'Annunzio, Eleonora Duse e il futurista Marinetti.

Tra gli studenti padovani esiste una superstizione, dovuta probabilmente agli avvenimenti del 1848, secondo la quale non si deve entrare al Caffè Pedrocchi prima di essersi laureati, pena l'impossibilità di conseguire la laurea stessa.

**confermare la partecipazione al momento della registrazione**

## Le aule della conferenza

Dipartimento di Scienze Economiche e Aziendali  
 "Marco Fanno" Università di Padova  
 Via del Santo 33  
 35100 Padova

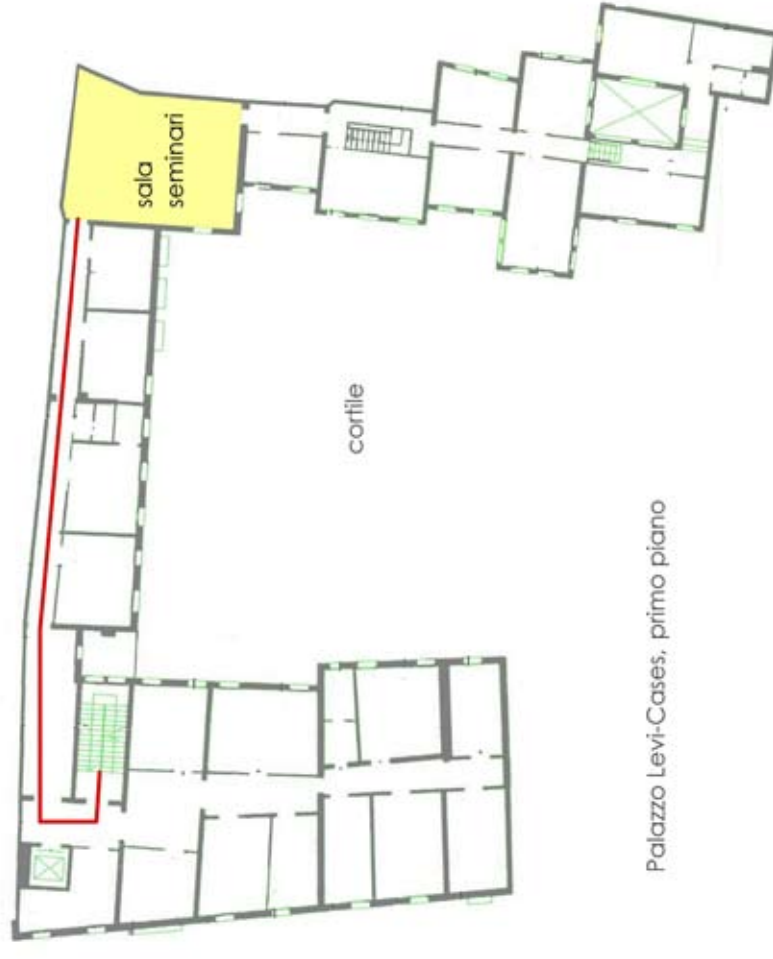

Palazzo Levi-Cases, primo piano



## Giovedì 11

	Aula M	Aula B1	Aula N	Aula B2	Aula B3	Aula A	Aula B	Aula D	Aula P	Aula R	Comune	Dottorandi	Seminari
9.00-10.00	Registrazione (Palazzo Wollenberg)												
10.00-11.00	Apertura Lavori (Teatro Ruzante)												
11.00 - 13.00	Sessione Plenaria (Teatro Ruzante)												
13.00 - 14.00	Pranzo												
14.00 - 15.30	Lectio Magistralls		ST14 Rolfo-Rizzi	ST32 Pagnini	ST24 Ciciotti-Maggino	ST07 Panaro	ST08 Magrini	ST18 Brondoni	TEMA 02 Piperno	TEMA 16 Omizzolo		ST33 Danielis	
15.30 - 17.00	ST11 Blanchi-Svimez		ST01 Quattaro	ST10 Ferlaino	ST09 Espa	ST07 Panaro	ST23 Caloffi	TEMA 01 Fratesi	TEMA 02 Boscacci	TEMA 04 Resmini	ST29 Messina	ST33 Danielis	ST21 Aragona
17.00 - 17.30	Coffe Break												
17.30 - 19.00	ST11 Blanchi-Svimez			ST25 Lazaretti	ST09 Espa	ST13 De Castris	ST06 Vettoretto	TEMA 01 Foresti	TEMA 02 Moroni	TEMA 04 Resmini	TEMA 09 Mastorocco	TEMA 18 Tesauro	ST21 Aragona
19.00 - 20.00	Assemblea dei Soci - Aula M												
20.30 - 21.30	Spritz Eyesreg												

## Venerdì 12

	Aula M	Aula B1	Aula N	Aula B2	Aula B3	Aula A	Aula B	Aula D	Aula P	Aula R	Comune	Dottorandi	Seminari
9.00 - 10.30				ST28 Morandi	ST34 Perino	ST30 Sedita	ST31 Rinaldi	ST02 Mazzanti	TEMA 02 Pesaro	TEMA 18 Mazzola	TEMA 16 Provenzano	TEMA 10 Alderighi	
10.30 - 11.00	Coffe Break												
11.00 - 13.00	Semiplenaria 1 - Aula M - Barbieri							Semiplenaria 2 - Aula B3 - Belussi					
13.00 - 14.00	Pranzo												
14.00 - 15.30	ST37 Lattarulo	ST35 Cappellin	ST05 Cognetti-Savino	ST26 Cruciani		ST04 Fregolent		ST19 Claidea	TEMA 16 Sabatino	TEMA 18 De Montis	TEMA 06 Salvucci	TEMA 07 Epifanio	
15.30 - 17.00	ST16 Agnoletti-Camagri	ST35 Cappellin	ST05 Cognetti-Savino	ST26 Cruciani	ST12 Zaccarin	ST04 Fregolent		ST19 Claidea	TEMA 02 De Nigris	TEMA 05 Rizzi	TEMA 06 Salvucci	TEMA 17 Nistico	
17.00 - 17.30	Coffe Break												
17.30 - 19.00	ST16 Agnoletti-Camagri	ST35 Cappellin	ST15 Bruzzo	ST26 Cruciani	ST17 Grandinetti	ST27 Toschi-Vitali		TEMA 12 Cutini	TEMA 02 Crivello	TEMA 05 Musolino	TEMA 06 Loffredo	TEMA 17 Nistico	
19.00 - 20.00	Visita alla città												
20.30 - 22.30	Cena sociale (Bar Pedrocchi)												
	Sabato 13												
	Aula M	Aula B1	Aula N	Aula B2	Aula B3	Aula A	Aula B	Aula D	Aula P	Aula R	Comune	Dottorandi	Seminari
9.00 - 10.30			ST20 Iommi		ST03 Anastasia		ST36 Bellini	TEMA 13 Lattarulo	TEMA 16 De Montis	TEMA 17 Michelangeli	TEMA 15 Castellano	TEMA 01 Pompli	
10.30 - 11.00	Coffe Break												
11.00 - 13.00	Sessione Plenaria - Aula M												
13.00 - 14.00	Pranzo												



**AISRe**  
**Associazione Italiana di Scienze Regionali**

**XXXV Conferenza scientifica annuale**

**Uscire dalla crisi. Città, Comunità e  
Specializzazione Intelligenti**

**Padova, 11-13 Settembre 2014**





**Conferenza scientifica annuale AISRe 2014**  
**Uscire dalla crisi. Città, Comunità e Specializzazione**  
**Intelligenti**  
**Padova, 11-13 Settembre 2014**

	Giovedì 11 Settembre	Venerdì 12 Settembre	Sabato 13 Settembre
9:00-10:00	Registrazione (Palazzo Wollemborg) Welcome Coffee	Sessioni parallele (IV modulo)	Sessioni parallele (VIII modulo)
10:00-10:30	Apertura Lavori (Teatro Ruzante)		
10:30-11:00		Coffee break	Coffee break
11:00-13:00	Sessione plenaria (Teatro Ruzante)	Semiplenarie 1 e 2	Sessione plenaria
13:00-14:00	Pranzo	Pranzo	Pranzo
14:00-15:30	Sessioni parallele (I modulo)	Sessioni parallele (V modulo)	
15:30-17:00	Sessioni parallele (II modulo)	Sessioni parallele (VI modulo)	
17:00-17:30	Coffee break	Coffee break	
17:30-19:00	Sessioni parallele (III modulo)	Sessioni parallele (VII modulo)	
19:00-20:00	Assemblea AISRe	Visita Padova	
20:30-21:30	Spritz EyesReg	Cena sociale (Bar Pedrocchi)	

# 1. Obiettivi del congresso

La 35° Conferenza Italiana di Scienze Regionali è il congresso annuale della Associazione Italiana di Scienze Regionali – Sezione Italiana della Regional Science Association International (AISRe). Come negli anni precedenti il congresso mira a presentare e discutere contributi scientifici sui problemi e le politiche regionali e territoriali. Organizzatori del congresso sono oltre all'AISRe le istituzioni che partecipano al Comitato Organizzatore Locale e al Comitato Promotore: Università di Padova, Università Cà Foscari, IUAV.

Il congresso dell'AISRe si connota per il suo carattere interdisciplinare e l'organizzazione di sessioni da parte delle diverse associazioni scientifiche, che in diverse discipline scientifiche s'interessano del ruolo dello spazio nelle trasformazioni economiche, sociali, territoriali e istituzionali. Altre caratteristiche importanti sono i consolidati rapporti a scala internazionale ed europea con RSAI e ERSA, un'organizzazione efficiente ed esperta e la presentazione di lavori scientifici in cui si combinano strettamente analisi empiriche con studi di tipo metodologico. Di fatto, il congresso dell'AISRe si qualifica come il più grande incontro scientifico e tecnico in Italia nel campo degli studi regionali e territoriali e mira a rappresentare la sede più qualificata per il dibattito a scala nazionale sulle politiche di sviluppo regionale e locale e di pianificazione territoriale.

La Conferenza è aperta al pubblico e gli interessati possono registrarsi sul sito: [www.aisre.it](http://www.aisre.it).

**Temi.** I temi trattati nel programma coprono quasi tutti i diversi settori d'intervento delle politiche regionali e territoriali. Dagli studi presentati e dal dibattito tra i relatori e i partecipanti nel congresso emergeranno proposte d'idee e di progetti, che rappresentano un contributo molto importante ed anche impegnativo in termini di risorse dedicate che la comunità scientifica offre alle diverse istituzioni pubbliche, organizzazioni e imprese che sono interessate alle politiche regionali e territoriali.

Specifiche sessioni del congresso sono dedicate ai seguenti 18 macro temi:

1. Crescita e sviluppo regionale e urbano
2. Governance, programmazione e pianificazione territoriale
3. Istituzioni territoriali e finanza locale
4. Economia internazionale ed europea, cooperazione e sviluppo regionale
5. Imprese, sistemi produttivi e politiche industriali regionali
6. Cultura, turismo e marketing territoriale
7. Servizi reali e finanziari alle imprese e sviluppo regionale
8. Conoscenza, innovazione, formazione e sviluppo regionale
9. Mercati regionali del lavoro, demografia, immigrazione
10. Infrastrutture e trasporti regionali e urbani
11. Metodi e modelli di analisi territoriale e econometria spaziale
12. Processi di urbanizzazione
13. Trasformazioni urbane e mercato immobiliare
14. Green economy
15. Welfare, servizi alla persona e politiche sociali
16. Aree interne, terre alte e sviluppo rurale
17. Indicatori di benessere, capitale sociale e sviluppo locale
18. Valutazione di politiche, piani e programmi

**Modalità organizzative.** Il congresso prevede la partecipazione di circa 330 tra relatori e partecipanti. Le relazioni iscritte alla conferenza sono circa 300.

Esse saranno presentate in 35 sessioni parallele e 34 sessioni tematiche organizzate (ST). Sono previste due sessioni plenarie, due semiplenarie, una Lectio Magistralis e una policy session.

Ogni paper che verrà presentato sarà commentato da un discussant e seguito da un breve dibattito. Tutti i contributi sono consultabili sul sito [www.aisre.it](http://www.aisre.it).



## 2. Tema del congresso

Il tema principale del congresso è:

### **Uscire dalla crisi. Città, Comunità e Specializzazione Intelligenti**

L'obiettivo specifico del congresso AISRe 2014 a Padova è orientare lo sforzo di ricerca scientifica nelle Scienze Regionali verso temi di particolare rilevanza per lo sviluppo economico del Paese e la sua fuoriuscita dalla crisi attraverso l'innovazione, la SMART specialisation e la Green economy. Infatti, per riavviare la crescita dell'economia italiana è necessario aumentare, tramite appropriate politiche industriali nazionali e regionali, gli investimenti fissi lordi delle imprese italiane. Non c'è crescita del PIL senza crescita della domanda interna e senza crescita degli investimenti fissi lordi privati e pubblici. Fondamentale è che le istituzioni pubbliche stimolino questo con credibili strategie di sviluppo di medio e lungo periodo. Il punto di partenza di un programma di ricostruzione dell'economia italiana dopo sette anni di crisi resta il territorio. Le aree urbane, in particolare le città metropolitane, giocano un ruolo fondamentale nel rilancio dell'economia nazionale e nella riorganizzazione amministrativa. Le città metropolitane non sono soltanto i luoghi deputati dell'innovazione, come oramai acquisito dalla letteratura, ma sono anche i motori territoriali della crescita, dove più dinamico è l'incontro tra domanda e offerta, nonché importanti soggetti delle recenti riforme organizzative dello Stato e dell'Amministrazione pubblica. Questa triade fatta di innovazione, riconversione produttiva e dei consumi, riorganizzazione della governance pubblica, attraverso cui si declina la nuova fase di sviluppo rappresenta non solo un problema ma anche un driver o uno stimolo alla modernizzazione del Paese. E' un processo già cominciato che vede artefici gli attori più dinamici dei sistemi distrettuali, la media impresa innovativa, i soggetti pubblici innovativi. Innovare contenendo i costi energetici e materiali, produrre profitto conquistando nuovi mercati globali, crescere implementando la produttività generale del sistema paese (infrastrutturale, decisionale e organizzativa), è quello che occorre per creare nuovi posti di lavoro, soprattutto per i giovani, per rilanciare gli investimenti privati in nuove produzioni intelligenti nella mobilità, comunicazioni, ambiente, salute, energia, cultura, agricoltura, turismo, nuovo welfare. Di tutto questo si parlerà nella prossima Conferenza AISRe, dei progetti di investimento e della nuova programmazione dei fondi comunitari 2014-20, delle nuove e possibili politiche fiscali e monetarie, di quelle regionali e industriali.

### **Partecipanti**

Il congresso mira a una discussione interdisciplinare sui problemi e politiche regionali e territoriali entro la vasta comunità di ricercatori e operatori, che si è andata sviluppando in Italia negli ultimi 35 anni nell'ambito dell'AISRe. Al congresso parteciperanno circa 330 ricercatori universitari, dei centri di ricerca pubblici nazionali e regionali ed esperti dei Ministeri, Regioni ed Enti Locali, Camere di Commercio, Associazioni Industriali, Banche, imprese di consulenza, oltre che rappresentanti delle Istituzioni nazionali, regionali e locali. Il carattere interdisciplinare del congresso è sottolineato dall'organizzazione nello stesso di specifiche sessioni su temi regionali e territoriali promosse da altre Associazioni scientifiche che con approcci disciplinari diversi sono interessate ai temi dello sviluppo economico regionale e locale e della pianificazione territoriale.

Pertanto, nel congresso verranno organizzati momenti di discussione nei quali i tecnici delle diverse istituzioni e organizzazioni nazionali, i ricercatori delle università e dei centri di ricerca potranno discutere delle politiche pubbliche per affrontare i problemi che sono oggetto degli studi regionali.

### **Incontri scientifici**

1. La **prima sessione plenaria**, intitolata **Smart Specialization: nuovi settori e sostenibilità**, tratta il tema della conferenza con alcuni tra gli studiosi più autorevoli sul tema della *Smart Specialization*:

**Andres Rodriguez-Pose** (Chair), London School of Economics, Department of Geography and Environment, President of the Regional Science Association International (RSAI); **Fabrizio Barca**, Ministero dell'Economia e delle Finanze; **Dominique Foray**, Ecole Polytechnique Fédérale de Lausanne; **Ron Boschma**, Urban and Regional Research Centre - Faculty of Geosciences, University of Utrecht, The Netherlands, and Centre for Innovation, Research and Competence in the Learning Economy (CIRCLE), Lund University, Sweden; **Inmaculada Peiranez-Forte**, OECD Smart Specialization project.



2. La **seconda sessione plenaria**, di chiusura, è centrata sul tema **Dai distretti industriali al sistema regionale dell'innovazione**, con interventi di:

**Fabio Mazzola** (presidente AISRe), **Roberto Grandinetti** (Università di Padova), **Isi Coppola** (Assessore all'Economia e Sviluppo, Ricerca e Innovazione), **Marco R. di Tommaso** (Università di Ferrara e c.MET05 ~~Patrizio Bianchi~~ (Assessore Scuola, Formazione Professionale, Università e Ricerca, Innovazione della Regione Emilia Romagna), **Giuseppe Capuano** (Direttore Generale Divisione PMI e Innovazione Ministero dello Sviluppo Economico), **Nicola Bellini** (Scuola Superiore Sant'Anna di Pisa e La Rochelle Business School).

3. Le **sessioni semi-plenarie** affrontano tematiche specifiche e rilevanti per la crescita economica regionale:

- Dibattito sul tema: **Measuring wellbeing in cities and regions: practices and perspectives**. Moderatore: **Giovanni Barbieri** (Istat). Intervengono: **Adolfo Morrone** (Istat), **Jolanda Anselmo** (UVAL-Dipartimento per lo Sviluppo e la Coesione Economica), **Monica Brezzi** (OECD), **Jouke van Dijk** (Chair Department of Economic Geography, Faculty of Spatial Sciences University of Groningen, The Netherlands e President European Regional Science Association (ERSA)).

- Tavola Rotonda sul tema: **Local innovation Policies: a multi-level approach**. Intervengono: **Björn Asheim** (Centre for Innovation, Research and Competence in the Learning Economy –CIRCLE, Lunds Universitet), **Tim Sturgeon** (MIT Industrial Performance Center). Aprono la discussione: **Fiorenza Belussi** (Dipartimento di Scienze Economiche e Aziendali, Università di Padova), **Stefano Micelli** (Fondazione Nord Est)

4. **Lectio Magistralis** organizzata da Scienze Regionali – Italian Journal of Regional Science sul tema:

- **Evolutionary Economic Geography: Retrospects and Prospects**. **Ron Boschma**: Full Professor in Innovation Studies and Director of the Centre for Innovation; Research and Competence in the Learning Economy (CIRCLE), Lund University; Full Professor in Regional Economics at the Department of Economic Geography at the Faculty of Geosciences, University of Utrecht.

### 3. L'Associazione

**Assemblea dell'Associazione**. La sera del primo giorno del congresso si terrà l'assemblea dei soci AISRe. L'assemblea è un momento importante di partecipazione dei soci e intende fare una riflessione sulle sfide che interessano l'Associazione nei diversi settori nei quali è impegnato l'attuale Consiglio Direttivo, quali l'organizzazione di riunioni scientifiche, lo sviluppo delle relazioni internazionali a scala europea ed extra-europea (con particolare attenzione al Mediterraneo), lo scambio di conoscenze con le altre associazioni scientifiche in settori disciplinari diversi, la collaborazione nelle politiche di sviluppo con le istituzioni regionali e nazionali, la promozione della professionalità dei ricercatori ed esperti nelle Scienze Regionali nelle università e nelle istituzioni. Un particolare invito è rivolto ai Soci collettivi, in quanto nervatura importante dell'Associazione e su cui l'AISRe intende sempre di più investire per portare avanti i suoi progetti scientifici.

In particolare, è necessario promuovere una migliore interazione tra il mondo delle Università e della ricerca nel campo degli studi regionali e il mondo dei tecnici che operano nelle istituzioni e nelle imprese che sono attive negli interventi di politica regionale e locale. Infatti, un'associazione di ricercatori come l'AISRe deve considerare come importante l'obiettivo di sviluppare la "progettualità" e l'"innovazione" nelle amministrazioni pubbliche, deve favorire la collaborazione a scala nazionale tra le diverse istituzioni regionali e locali, e deve diffondere la conoscenza delle esperienze di eccellenza nel campo delle politiche regionali e locali.

**L'Associazione Italiana di Scienze Regionali** è un'associazione scientifica che promuove e incoraggia la circolazione delle idee, le attività di ricerca e l'insegnamento nelle Scienze Regionali. Essa cura lo scambio di informazioni e le relazioni nazionali e internazionali fra gli studiosi e gli Enti che fanno ricerca sui problemi regionali e la cooperazione con associazioni scientifiche affini. Le attività dell'Associazione sono indicate nel sito: [www.aisre.it](http://www.aisre.it). L'AISRe rappresenta la sezione italiana dell'European



Regional Science Association (ERSA): [www.ersa.org/](http://www.ersa.org/), che, assieme alla North American ed alla Pacific Regional, costituisce la Regional Science Association International (RSAI): [www.regionalscience.org/](http://www.regionalscience.org/).

**Pubblicazioni.** L'Associazione pubblica la rivista internazionale **Scienze Regionali - Italian Journal of Regional Science**, che è una tra le poche riviste scientifiche italiane ad essere indicizzata SCOPUS: [www.francoangeli.it](http://www.francoangeli.it), [www.rivistasr.it/](http://www.rivistasr.it/).

Cura la collana **Scienze Regionali** edita da Franco Angeli arrivata al 51° volume ([http://www.francoangeli.it/Ricerca/Ricerca\\_collana.asp?CollanaID=1390](http://www.francoangeli.it/Ricerca/Ricerca_collana.asp?CollanaID=1390)). Infine, pubblica la rivista online **EyesReg** ([www.eyesreg.it](http://www.eyesreg.it)), che contiene brevi articoli ed interventi volti a promuovere il dibattito tra tecnici e ricercatori nel campo delle politiche regionali e urbane.

Nel gennaio del 2014 è stato pubblicato il primo e-book, dal titolo **Crescita, investimenti e Territorio: il ruolo delle politiche industriali e regionali**, consultabile sul sito [www.aisre.it](http://www.aisre.it)

## Gli Organi dell'AISRe 2013-2016

**Presidente:** Fabio Mazzola; **Segretario:** Fiorenzo Ferlaino; **Tesoriere:** Guido Pellegrini.

**Componenti del Consiglio Direttivo:** Capasso Salvatore, Capello Roberta, Cappellin Riccardo, Corò Giancarlo, Fratesi Ugo, Gambarotto Francesca, Lattarulo Patrizia, Marcucci Edoardo, Monaco Francesco, Morandi Corinna, Musolino Dario, Padovani Riccardo, Rizzi Paolo, Tesaro Carlo.

**Revisori dei Conti:** Caragliu Andrea, Provenzano Vincenzo, Volpe Mario.

## I Soci collettivi dell'AISRe

REGIONE TOSCANA – Settore Strumenti della Programmazione Regionale e Locale

BANCA D'ITALIA – Servizio Studi

Eupolis Lombardia – Istituto superiore per la ricerca, la statistica e la formazione di Regione Lombardia

EURAC Bolzano – Istituto per lo Sviluppo Regionale e il Management del Territorio

IRES Piemonte – Istituto di Ricerche Economiche e Sociali

IRPET – Istituto Regionale per la Programmazione Economica della Toscana

ISTAT – Istituto Nazionale di Statistica

IPRES – Istituto Pugliese di Ricerche Economiche e Sociali

LIGURIA RICERCHE SPA

POLITECNICO DI TORINO

SI.CAMERA SRL

SVIMEZ – Associazione per lo Sviluppo dell'Industria nel Mezzogiorno

# 4. La Conferenza

## Comitato Promotore

F. Mazzola (Presidente AISRe, Università degli Studi di Palermo), F. Ferlaino (Segretario AISRe, IRES-Piemonte), G. Pellegrini (Tesoriere AISRe, Università "La Sapienza", Roma), B. Anastasia (Veneto Lavoro e IRES Veneto), R. Antonietti (Università di Padova), F. Belussi (Università di Padova), A. Bruzzo (Università di Ferrara), A. Caloffi (Università di Padova), G. Cainelli (Università di Padova), G. Corò (Università Cà Foscari), A. Cusinato (IUAV), L. Fregolent (IUAV), D. Favaro (Università di Padova), F. Gambarotto (Università di Padova), R. Grandinetti (Università di Padova), D. Martellato (Università Cà Foscari, Venezia), E. Micelli (IUAV, Venezia), M. Schenkel (Università di Udine), G. Toschi (Università di Padova e Fondazione Nord-Est), M. Volpe (Università Cà Foscari, Venezia), S. Magrini (Università Cà Foscari, Venezia), S. Sedita (Università di Padova).

## Comitato Organizzatore Locale

F. Mazzola (Presidente AISRe, Università degli Studi di Palermo), F. Ferlaino (Segretario AISRe, IRES-Piemonte), G. Pellegrini (Tesoriere AISRe, Università "La Sapienza", Roma), F. Gambarotto (Università di Padova), R. Antonietti (Università di Padova), A. Caloffi (Università di Padova), G. Cainelli (Università di Padova), G. Corò (Università Cà Foscari), S. Micelli (Fondazione Nord Est)



## **5. Informazioni pratiche**

### **5.1 Segretario AISRe**

Fiorenzo Ferlaineo, Istituto di ricerche economiche e sociali del Piemonte, e-mail: [ferlaineo@ires.piemonte.it](mailto:ferlaineo@ires.piemonte.it); [segretecnica@ires.piemonte.it](mailto:segretecnica@ires.piemonte.it); tel.: +39 3392628325; tel. +39 3934504136

### **5.2 Quote associazione e modalità di iscrizione alla Conferenza**

Tutte le informazioni sono consultabili dal sito dell'Associazione [www.aisre.it](http://www.aisre.it)

### **5.3 Segreteria Tecnica AISRe**

Diana Sarmiento (AISRe), Francesca Silvia Rota (Segreteria Tecnica Ires), e-mail: [segreteria.tecnica@aisre.it](mailto:segreteria.tecnica@aisre.it)  
Maria Teresa Avato (Ires Piemonte), e-mail: [avato@ires.piemonte.it](mailto:avato@ires.piemonte.it); tel. + 39 3472309435.

### **5.4 Collegamento a internet**

Il collegamento a internet è ad accesso libero tramite [www.padovawifi.it](http://www.padovawifi.it)

### **5.5 Sede della Conferenza**

Dipartimento di Scienze Economiche e Aziendali "Marco Fanno", Università di Padova  
Via del Santo 33, 35100 Padova

Scuola di Economia e Scienze Politiche:  
Palazzo Wollemborg, Via del Santo 26, Padova  
Palazzo Ca' Borin, Via del Santo 22, Padova  
Palazzo Levi-Cases, Via del Santo 33, Padova  
Teatro Ruzante, Riviera Tito Livio 45, Padova

### **5.6 Support Team**

Le attività della Conferenza sono assistite da un team di studenti-tutor: Mineo Agnese, Paolin Elisabetta, Taioli Giorgia, Arigoni Filippo, Trevisan Lorenzo, Dona' Giulia, Negrisolo Nicola, Vicari Mattia, Ovidi Marco, Lazzarin Elisa, Meneghini Anna, Giacometti Alessio, Irene Alvarez.

### **5.7 Servizi tecnici informatici**

Per informazioni potete rivolgervi agli studenti del *support team*.

## 5.8 Le aule della Conferenza

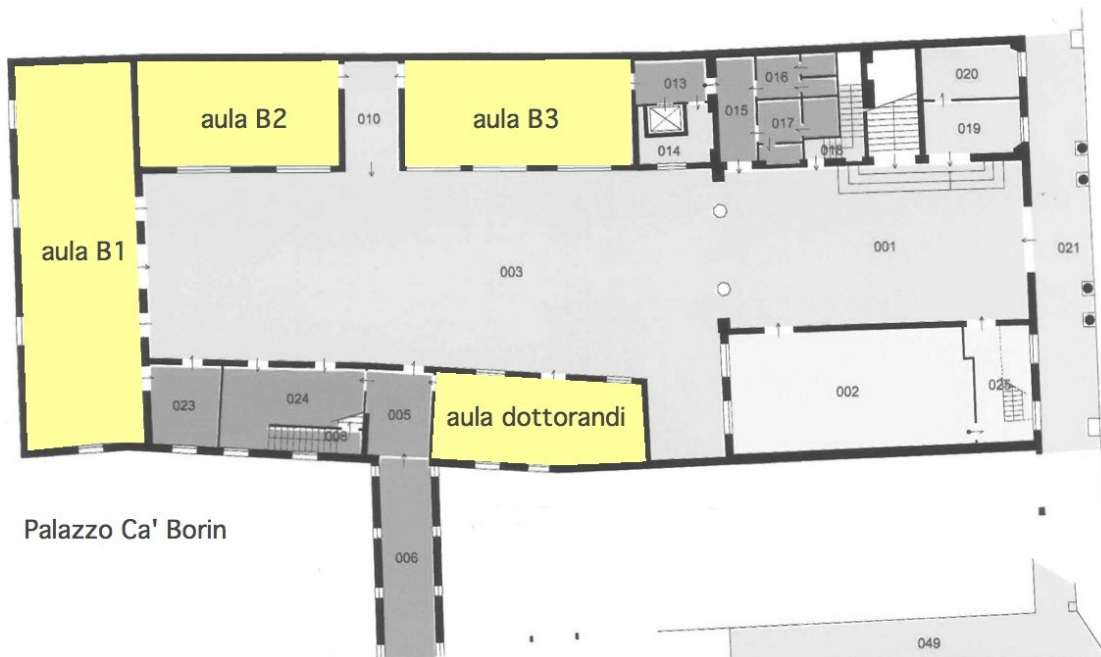

Palazzo Ca' Borin

Palazzo Wollemborg





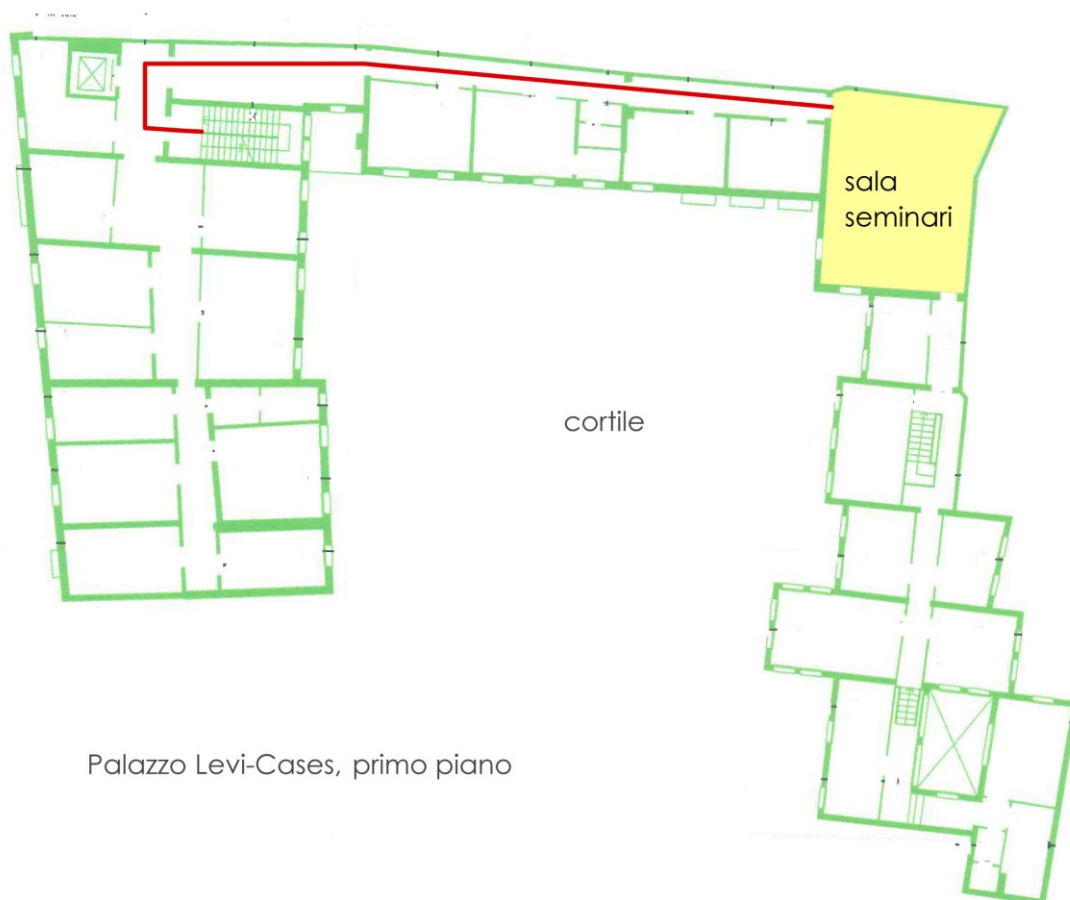

Palazzo Levi-Cases, primo piano



## 6. Programma scientifico

Giovedì 11													
	Aula M	Aula B1	Aula N	Aula B2	Aula B3	Aula A	Aula B	Aula D	Aula P	Aula R	Comune	Dottorandi	Seminari
9.00-10.00	Registrazione (Palazzo Wollenberg)												
10.00-11.00	Apertura Lavori (Teatro Ruzante)												
11.00 - 13.00	Sessione Plenaria (Teatro Ruzante)												
13.00 - 14.00	Pranzo												
14.00 - 15.30	Lectio Magistralis		ST14 Rolfo-Rizzi	ST32 Pagnini	ST24 Ciciotti-Maggiò	ST07 Panaro	ST08 Magrini	ST18 Brondoni	TEMA 02 Piperno	TEMA 16 Omizzolo		ST33 Danielis	
15.30 - 17.00	ST11 Bianchi-Svimez		ST01 Quatraro	ST10 Ferlino	ST09 Espa	ST07 Panaro	ST23 Caloffi	TEMA 01 Fratesi	TEMA 02 Boscacci	TEMA 04 Resmini	ST29 Messina	ST33 Danielis	ST21 Aragona
17.00 - 17.30	Coffe Break												
17.30 - 19.00	ST11 Bianchi-Svimez			ST25 Lazzaretto	ST09 Espa	ST13 De Castro	ST06 Vettoretto	TEMA 01 Foresti	TEMA 02 Moroni	TEMA 04 Resmini	TEMA 09 Mastroiocco	TEMA 18 Tesauro	ST21 Aragona
19.00 - 20.00	Assemblea dei Soci - Aula M												
20.30 - 21.30	Spritz Eyesreg												
	Venerdì 12												
	Aula M	Aula B1	Aula N	Aula B2	Aula B3	Aula A	Aula B	Aula D	Aula P	Aula R	Comune	Dottorandi	Seminari
9.00 - 10.30				ST28 Morandi	ST34 Perino	ST30 Sedita	ST31 Rinaldi	ST02 Mazzanti	TEMA 02 Pesaro	TEMA 18 Mazzola	TEMA 16 Provenzano	TEMA 10 Alderighi	
10.30 - 11.00	Coffe Break												
11.00 - 13.00	Semiplenaria 1 - Aula M - Barbieri												
13.00 - 14.00	Pranzo												
14.00 - 15.30	ST37 Lattarulo	ST35 Cappellin	ST05 Cognetti-Savino	ST26 Cruciani		ST04 Fregolent		ST19 Cialdea	TEMA 16 Sabatino	TEMA 18 De Montis	TEMA 06 Salvucci	TEMA 07 Epifanio	
15.30 - 17.00	ST16 Agnoletti-Camagni	ST35 Cappellin	ST05 Cognetti-Savino	ST26 Cruciani	ST12 Zaccarin	ST04 Fregolent		ST19 Cialdea	TEMA 02 De Nigris	TEMA 05 Rizzi	TEMA 06 Salvucci	TEMA 17 Nisticò	
17.00 - 17.30	Coffe Break												
17.30 - 19.00	ST16 Agnoletti-Camagni	ST35 Cappellin	ST15 Bruzzo	ST26 Cruciani	ST17 Grandinetti	ST27 Toschi-vitali		TEMA 12 Cutini	TEMA 02 Crivello	TEMA 05 Musolino	TEMA 06 Loffredo	TEMA 17 Nisticò	
19.00 - 20.00	Visita alla città												
20.30 - 22.30	Cena sociale (Bar Pedrocchi)												
	Sabato 13												
	Aula M	Aula B1	Aula N	Aula B2	Aula B3	Aula A	Aula B	Aula D	Aula P	Aula R	Comune	Dottorandi	Seminari
9.00 - 10.30			ST20 Iommi		ST03 Anastasia		ST36 Bellini	TEMA 13 Lattarulo	TEMA 16 De Montis	TEMA 17 Michelangeli	TEMA 15 Castellano	TEMA 01 Pompili	
10.30 - 11.00	Coffe Break												
11.00 - 13.00	Sessione Plenaria - Aula M												
13.00 - 14.00	Pranzo												

## 6.1 Programma delle Sessioni plenarie

### Apertura dei lavori

**Teatro Ruzante - Giovedì 11 Settembre 2014, ore -10.00-11.00**  
**Università di Padova, Riviera Tito Livio, 45**

<b>Giuseppe Zaccaria</b>	Rettore dell'Università degli Studi di Padova
<b>Guglielmo Weber</b>	Direttore del Dipartimento di Scienze Economiche e Aziendali "Marco Fanno"
<b>Gilberto Muraro</b>	Presidente Cassa di Risparmio del Veneto
<b>Jouke van Dijk</b>	Presidente ERSA
<b>Fabio Mazzola</b>	Presidente AISRe

### Sessione Plenaria di apertura – Smart Specialization: nuovi settori e sostenibilità

**Teatro Ruzante - Giovedì 11 Settembre 2014, ore 11.00-13.00**  
**Università di Padova, Riviera Tito Livio, 45**

Presiede: **Andres Rodriguez-Pose** London School of Economics, Department of Geography and Environment, President of the Regional Science Association International (RSAI)

Relatori:

**Fabrizio Barca**, Ministero dell'Economia e delle Finanze

**Dominique Foray**, Ecole Polytechnique Fédérale de Lausanne

**Ron Boschma**: Director of the Centre for Innovation; Research and Competence in the Learning Economy (CIRCLE), Lund University and University of Utrecht.

**Inmaculada Peiranez-Forte**, OECD Smart Specialisation Project

### Sessione Plenaria di chiusura – Dai distretti industriali al sistema regionale dell'innovazione

**Aula M - Sabato 13 Settembre 2014, ore 11.00-13.00**  
**Università di Padova, Via del Santo, 28**

Presiede:

**Fabio Mazzola**, Presidente AISRe

Relatori:

**Roberto Grandinetti**, Università di Padova

*Imprese, innovazione e territori all'epoca della globalizzazione*

**Isi Coppola**, Assessore all'Economia e Sviluppo, Ricerca e Innovazione

*L'esperienza della Regione Veneto*

**Marco R. di Tommaso**, Università di Ferrara e c.MET05

*Politica industriale, lavoro e impresa. Lo scenario visto dalla*

*Emilia-Romagna*

~~**Patrizio Bianchi**, Assessore Scuola, Formazione Professionale, Università e Ricerca, Innovazione~~

~~*L'esperienza della Regione Emilia-Romagna*~~

**Giuseppe Capuano**, Direttore Generale Divisione PMI e Innovazione Ministero dello Sviluppo Economico

*I contratti di rete per lo sviluppo economico*

**Nicola Bellini**, Scuola Superiore Sant'Anna, Pisa

*Le politiche a favore dei cluster e dell'innovazione in una prospettiva europea*

### Semiplenaria 1

#### Measuring wellbeing in cities and regions: practices and perspectives

**Aula M - Venerdì 12 Settembre 2014, ore 11.00-13.00**  
**Università di Padova, Palazzo Wollemborg**

Presiede: **Giovanni Barbieri** (Istat)

Relatori:

**Adolfo Morrone** (Istat)

**Jolanda Anselmo** (UVAL-Dipartimento per lo Sviluppo e la Coesione Economica)

**Monica Brezzi** (OECD)

**Jouke van Dijk** (Chair Department of Economic Geography, Faculty of Spatial Sciences University of Groningen, The Netherlands and President European Regional Science Association (ERSA).





## Semiplenaria 2

### Local innovation policies: a multi-level approach

**Aula B3 - Venerdì 12 Settembre 2014, ore 11.00-13.00**

**Università di Padova, Palazzo Cà Borin**

Relatori:

**Björn Asheim** (Centre for Innovation, Research and Competence in the Learning Economy (CIRCLE) Lunds Universitet)

**Tim Sturgeon** (MIT Industrial Performance Center)

Aprono la discussione:

**Fiorenza Belussi** (Dipartimento di Scienze Economiche e Aziendali, Università di Padova)

**Stefano Micelli** (Fondazione Nord Est)

## Lectio Magistralis *organizzata da*

### Scienze Regionali – Italian Journal of Regional Science

**Aula M – Giovedì 11 Settembre 2014, ore 14.00-15.30**

**Università di Padova, Palazzo Wollemborg**

#### Evolutionary Economic Geography: Retrospects and Prospects

**Ron Boschma:** Full Professor in Innovation Studies and Director of the Centre for Innovation; Research and Competence in the Learning Economy (CIRCLE), Lund University; Full Professor in Regional Economics at the Department of Economic Geography at the Faculty of Geosciences, University of Utrecht.

## 6.2 Assemblea dei Soci

**Aula M - Giovedì 11 Settembre 2014, ore 17.30 – 19.00**



## 6.3 Indice delle Sessioni

### **Sessioni plenarie e incontri scientifici**

Prima Sessione Plenaria di apertura	11
Seconda Sessione Plenaria di chiusura	11
Semiplenaria 1	11, 32
Semiplenaria 2	12, 32
Lectio Magistralis organizzata da Scienze Regionali – Italian Journal of Regional Science	12, 15

### **Sessioni ordinarie**

01. Crescita e sviluppo regionale e urbano	19, 24, 45
02. Governance, programmazione e pianificazione territoriale	15, 20, 24, 28, 38, 41
04. Economia internazionale e sviluppo regionale	20, 25
05. Imprese, sistemi produttivi e politiche industriali regionali	39, 42
06. Cultura, turismo e marketing territoriale	34, 42
07. Servizi alle imprese e sviluppo regionale	32
09. Mercati regionali del lavoro, demografia, immigrazione	25
10. Infrastrutture e trasporti regionali e urbani	28
12. Processi di urbanizzazione	42
13. Trasformazioni urbane e mercato immobiliare	45
15. Welfare, servizi alla persona e politiche sociali	46
16. Aree interne, terre alte e sviluppo rurale	15, 29, 33, 46
17. Indicatori di benessere, capitale sociale e sviluppo locale	40, 46
18. Valutazione di politiche, piani e programmi	25, 29, 33

### **Sessioni tematiche (ST)**

ST 01. Conoscenza, innovazione e dinamiche regionali	20
ST 02. Economic & environmental performances in regional settings: innovations, institutions, policy	29
ST 03. L'impatto occupazionale della crisi economica nei diversi territori	47
ST 04. La crisi e la nuova questione abitativa: dinamiche, attori, politiche	35
ST 05. Università, città, comunità. Possibile nuovo ruolo nella crisi tra sviluppo e impegno civile	35
ST 06. Forme e processi di metropolizzazione nella crisi	26
ST 07. Analisi congiunturale della finanza territoriale: prime riflessioni	18
ST 08. Trappole di sottosviluppo regionale: nuovi metodi di analisi e risultati	16
ST 09. La dimensione spaziale nelle analisi economiche e sociali: dai dati ai modelli empirici	22
ST 10. Energia e Green economy	21
ST 11. La rigenerazione urbana: un driver dello sviluppo del Paese e del Mezzogiorno	23
ST 12. Metodi statistici e applicazioni per la governance locale	39
ST 13. Evaluating Enterprise and Innovation Policy: Methods and Applications	26
ST 14. La meccanica strumentale in Italia: fattori competitivi e prospettive	16
ST 15. Città metropolitane. Aspetti operativi per la loro istituzione	43
ST 16. Città metropolitane: nuovo livello istituzionale e realtà urbana e territoriale da governare	40
ST 17. Ecosistemi dell'innovazione e competitività di imprese e territori	43



ST 18. Smart Specialisation, Global Networks and Corporate Innovation Policies	17
ST 19. Le potenzialità della mobilità dolce: rispetto delle risorse naturali e sviluppo del territorio	36
ST 20. Il ruolo delle piccole e medie città nella crescita regionale	47
ST 21. Pianificazione e progettazione integrata per il territorio e la città ecologica	23
ST 23. The analysis and the evaluation of R&D collaboration policies	21
ST 24. Gli indicatori di competitività e resilienza territoriale	17
ST 25. New evolution trajectories for local economic development. Focus on cultural and creative industries and innovation networks	27
ST 26. Zonizzazioni e partizioni funzionali del territorio	37
ST 27. Le economie locali negli studi degli economisti di impresa – GEI	44
ST 28. Grandi eventi e innovazione territoriale: da Expo 2015 alla Città europea della cultura	30
ST 29. Reti di Comuni nell'area metropolitana. Per una governance integrata di area vasta (Tavola Rotonda)	22
ST 30. Public Procurement e sviluppo economico territoriale	30
ST 31. Internazionalizzazione e rilocalizzazione delle imprese: esperienze ricerca del sistema camerale	31
ST 32. Productivity, Agglomeration and Trade	18
ST 33. Le politiche per il trasporto sostenibile	19
ST 34. Governare la sanità. Modellazione generativa per il patrimonio edilizio e le tecnologie	31
ST 35. Crescita, investimenti e territorio: dalle idee al progetto (Policy Workshop)	38
ST 36. Le strategie delle regioni italiane per la smart specialisation: esperienze a confronto	48
ST 37. Enti di Ricerca e Istituzioni: quale contributo alle Scienze Regionali? (Tavola Rotonda)	34
<b>Premi</b>	
Premio di Dottorato Giorgio Leonardi	49
Premio di Laurea Stefano Pieracci	49



## **7. Programma delle Sessioni Tematiche (ST) e delle Sessioni Parallele**

**Giovedì 11 Settembre - Ore 14.00-15.30**

---

**Lectio Magistralis organizzata da Scienze Regionali – Italian Journal of Regional Science**

**Aula M – Giovedì 11 - Ore 14.00-15.30**

**Evolutionary Economic Geography: Retrospects and Prospects**

*Ron Boschma: Full Professor in Innovation Studies and Director of the Centre for Innovation; Research and Competence in the Learning Economy (CIRCLE), Lund University; Full Professor in Regional Economics at the Department of Economic Geography at the Faculty of Geosciences, University of Utrecht.*

### **02. Governance, programmazione e pianificazione territoriale**

**Aula P - Giovedì 11 - Ore 14.00-15.30**

*Presiede: Piperno Stefano*

**Beni di nessuno, beni di alcuni, beni di tutti: oltre l'incerto paradigma dei beni comuni**

*Moroni Stefano  
smoroni@aznet.it*

**La dimensione regionale come vincolo e opportunità per la pianificazione strategica metropolitana: il caso di Torino e del Piemonte**

*Ferrero Vittorio, Piperno Stefano, Maggi Maurizio  
ferrero@ires.piemonte.it, AreaPianificazioneCdGDirTerritorioAmbiente@csi.it, maggi@ires.piemonte.it*

**Processi di pianificazione e norme tributarie: il conflitto sulla edificabilità dei suoli e la stima delle basi imponibili**

*Bisulli Mirko, Micelli Ezio  
mirko.bisulli@studenti.unipd.it, ezio.micelli@iuav.it*

**The role of multilevel governance for Sustainable Human Development at the local level: an evolutionary interpretative framework**

*Biggeri Mario, Ferrannini Andrea  
mario.biggeri@unifi.it, andrea.ferrannini@arcolab.org*

### **16. Aree interne, terre alte e sviluppo rurale**

**Aula R - Giovedì 11 - Ore 14.00-15.30**

*Presiede: Omizzolo Andrea*

**Ecovillaggi: forme di "retro innovazione" rurale**

*Castelli Elisa  
lisleac@yahoo.it*

**I limiti nella definizione dei territori montani: una proposta per classificare i terreni agricoli svantaggiati in vista della nuova programmazione per lo sviluppo rurale 2014-2020**

*Rovai Massimo, Fastelli Laura, Landi Chiara  
mrovai@agr.unipi.it, laura.fastelli@for.unipi.it, chiara.land@for.unipi.it*



## **La partecipazione allo sviluppo sostenibile nelle aree montane: il caso studio della Valle di Seren**

*Omizzolo Andrea, Streifeneder Thomas, Maino Federica*

*andrea.omizzolo@eurac.edu, thomas.streifeneder@eurac.edu, federica.maino@eurac.edu*

## **ST 08. Trappole di sottosviluppo regionale: nuovi metodi di analisi e risultati**

**Aula B - Giovedì 11 - Ore 14.00-15.30**

*Coordinata da: Magrini Stefano*

### **Institutions vs. geography – What drives economic growth in Europe's NUTS-2 regions?**

*Rodriguez Pose Andres*

*A.Rodriguez-Pose@lse.ac.uk*

### **Spatial Clubs in European Regions**

*Fiaschi Davide*

*davide.fiaschi@unipi.it*

### **Low-Productivity traps in Europe: a Schumpeterian perspective**

*Basile Roberto*

*robertobasile66@yahoo.it*

### **Spatial Distribution Dynamics**

*Magrini Stefano, Gerolimetto Margherita*

*smagrini@unive.it, margherita.gerolimetto@unive.it*

## **ST 14. La meccanica strumentale in Italia: fattori competitivi e prospettive**

**Aula N - Giovedì 11 - Ore 14.00-15.30**

*Coordinata da: Rolfo Secondo, Rizzi Paolo*

### **Il ruolo della specializzazione verticale e orizzontale nei cluster d'impresa: evidenze empiriche nel settore della meccanica strumentale in Italia**

*Manello Alessandro, Rolfo Secondo*

*a.manello@ceris.cnr.it, s.rolfo@ceris.cnr.it*

### **Industrial Innovations and Performances in the Machine Tool Industry in Italy**

*Campanini Fabio, Costa Serena*

*fabio.campanini@musp.it, serena.costa@musp.it*

### **Le caratteristiche strutturali del comparto della meccanica strumentale in Italia**

*Campanini Fabio, Costa Serena*

*fabio.campanini@musp.it, serena.costa@musp.it*

### **Specializzazione produttiva, prossimità spaziale e integrazione di filiera: il caso delle macchine per la lavorazione del marmo**

*Vitali Giampaolo, Rolfo Secondo*

*g.vitali@ceris.cnr.it, s.rolfo@ceris.cnr.it*



## **ST 18. Smart Specialisation, Global Networks and Corporate Innovation Policies**

**Aula D - Giovedì 11 - Ore 14.00-15.30**

*Organizzata in collaborazione con: Symphonya. Emerging Issues in Management (www.unimib.it/symphonya). Coordinata da: Brondoni Silvio M. (Editor-in-Chief Symphonya. Emerging Issues in Management, www.unimib.it/symphonya)*

### **L'Aquila, Production, Consumption and Circulation of "Smart City" Images: the Relationship between Firms and City Branding in the Smart Specialisation Perspective**

*Cecilia Pasquinelli  
cecilia.pasquinelli@gmail.com*

### **Smart Specialisation and International Dimension of Regional Innovation Policies**

*Nicola Bellini  
nicola.bellini@sssup.it*

### **Smart Specialisation and the New Geography of Information at the Time of Internet**

*Francesco Grillo  
francesco.grillo@visionandvalue.com*

### **Smart Specialisation, Global Networks and Clusters of Innovation**

*Margherita Corniani  
margherita.corniani@unimib.it*

### **Smart Specialisation, Global Networks and Outside-In Capabilities**

*Silvio M. Brondoni  
silvio.brondoni@unimib.it*

## **ST 24. Gli indicatori di competitività e resilienza territoriale**

**Aula B3 - Giovedì 11 - Ore 14.00-15.30**

*Coordinata da: Ciciotti Enrico e Maggino Filomena*

### **La competitività sostenibile territoriale: un approccio alternativo**

*Enrico Ciciotti, Paola Graziano, Paolo Rizzi, Antonio Dallara, Alberto Brugnoli  
Enrico.ciciotti@unicatt.it, paola.graziano@unicatt.it, paolo.rizzi@unicatt.it, antonio.dallara@unicatt.it*

### **Resilienza locale, il ruolo della specializzazione industriale**

*Lagravinese Raffaele  
raffaele.lagravinese@uniroma3.it*

### **The indicators of well-being and quality of life: theoretical and methodological aspects**

*Filomena Maggino  
filomena.maggino@unifi.it*

### **Riflessioni per le politiche regionali**

*Antonio Dal Bianco (Discussant)  
antonio.dal.bianco@eupolislombardia.it*



## **ST 32. Productivity, Agglomeration and Trade**

**Aula B2 - Giovedì 11 - Ore 14.00-15.30**

*Coordinata da: Pagnini Marcello*

### **Productivity and the crisis: do recessions select the fittest?**

*Pagnini Marcello*

*marcello.pagnini@bancaditalia.it*

### **Trade in Value Added and the Anatomy of Multinational Business Groups**

*Colantone Italo, Altomonte Carlo, Rungi Armando*

*italo.colantone@unibocconi.it, carlo.altomonte@unibocconi.it, armando.rungi@gmail.com*

### **Unbundling technology adoption and tfp at the firm level: Do intangibles matter?**

*Del Gatto Massimo, Belloc Filippo, Battisti Michele*

*massimo.delgatto@gmail.com, f.belloc@unich.it, michele.battisti@unipa.it*

## **Giovedì 11 Settembre - Ore 14.00-17.00**

---

## **ST 07. Analisi congiunturale della finanza territoriale: prime riflessioni**

**Aula A - Giovedì 11 - Ore 14.00-17.00**

*Coordinata da: Panaro Alessandro*

### **D. Lgs. 118/2011 Armonizzazione dei sistemi contabili delle PP.AA. L'esperienza di Regione Liguria nel percorso di avvicinamento alla riforma: criticità relative alla spesa del Servizio Sanitario**

*Morich Claudia, Aramini Bruna*

*uff.dirrisfinanziarie@regione.liguria.it, bruna.aramini@regione.liguria.it*

### **Cambiamenti e stabilità nella spesa dei governi decentrati in Italia: 2004-2014**

*Cogno Renato*

*cogno@ires.piemonte.it*

### **Il finanziamento degli investimenti degli enti locali e territoriali**

*Panaro Alessandro*

*a.panaro@sr-m.it*

### **L'armonizzazione contabile e programmazione regionale: il caso della Regione Lombardia**

*Dal Bianco Antonio, Cattivelli Valentina*

*antonio.dal.bianco@eupolislombardia.it, valentina.cattivelli@eupolislombardia.it*

### **La distribuzione funzionale della spesa pubblica italiana per livello di governo. Un focus sulla composizione della spesa sanitaria delle Regioni.**

*Garganese Roberta, Peragine Vitorocco, Grasso Angelo*

*roberta.garganese@ipres.it, v.peragine@dse.uniba.it, angelo.grasso@ipres.it*

### **La finanza comunale nel 2013, prime riflessioni per il 2014: il patto di stabilità, il decreto sblocca pagamenti e l'imposta municipale unica**

*Ferretti Claudia, Lattarulo Patrizia*

*claudia.ferretti@irpet.it, patrizia.lattarulo@irpet.it*



## **ST 33. Le politiche per il trasporto sostenibile**

**Aula Dottorandi - Giovedì 11 - Ore 14.00-17.00**

*Coordinata da: Danielis Romeo*

### **Centri di distribuzione urbana delle merci in Puglia: una analisi sperimentale nelle principali città pugliesi**

*De Carlo Angela, Capurso Mauro  
angela.decarlo@uniba.it, mauro.capurso@uniba.it*

### **Il ruolo della valutazione dell'anidride carbonica nella politica di trasporti**

*Tonin Stefania, Cavallaro Federico, Nocera Silvio, Murino Maurizio  
tonin@iuav.it, federico.cavallaro@eurac.edu, nocera@iuav.it, maurizio.murino@eurac.edu*

### **La gestione della mobilità degli atenei nei centri urbani**

*Danielis Romeo, Rotaris Lucia  
danielis@units.it, lucia.rotaris@econ.univ.trieste.it*

### **Le aziende logistiche italiane: livelli di efficienza ed effetti sulla competitività locale**

*Migliardi Andrea, Tei Alessio, Ferrari Claudio  
andrea.migliardi@bancaditalia.it, tei@economia.unige.it, ferrari@economia.unige.it*

### **Un'esperienza di car sharing con le Twizy a Napoli: aspetti di domanda e offerta**

*Danielis Romeo, Rotaris Lucia, Valeri Eva, Carlucci Fabio, Rusich Andrea  
danielis@units.it, lucia.rotaris@econ.univ.trieste.it, e.valeri82@gmail.com, fcarlucci@unisa.it*

### **Urban Freight Transport And Policy Changes: Improving Decision Makers' Awareness Via An Agent-Specific Approach**

*Marcucci Edoardo, Gatta Valerio  
edoardo.marcucci@tlc.uniroma3.it, valerio.gatta@uniroma1.it*

## **Giovedì 11 Settembre - Ore 15.30-17.00**

---

### **01. Crescita e sviluppo regionale e urbano**

**Aula D - Giovedì 11 - Ore 15.30-17.00**

*Presiede: Fratesi Ugo*

### **Europa 2020 in Sicilia: spin-off di ricerca, distretti hih-tech e strategie di innovazione istituzionale**

*Provenzano Vincenzo, Arnone Massimo  
vincenzo.provenzano@unipa.it, massimo.arnone@unipa.it*

### **Industrial growth and spatial spillovers in XIX century Italy**

*Ciccarelli Carlo  
carlo.ciccarelli@uniroma2.it*

### **Territorial Capital and the Effectiveness of Cohesion Policies**

*Fratesi Ugo, Perucca Giovanni  
ugo.fratesi@polimi.it, giovanni.perucca@polimi.it*

### **Growth in post-industrial cities: An endogenous model** (NB: spostato dalla ST35, Aula B1 - Venerdì 12 - Ore 14.00-19.00)

*Cappellin Riccardo  
cappellin@economia.uniroma2.it*





## 02. Governance, programmazione e pianificazione territoriale

**Aula P - Giovedì 11 - Ore 15.30-17.00**

*Presiede: Boscacci Flavio*

### **Analisi della governance e delle politiche di tutela delle aree protette: l'incidenza del Parco lombardo della valle del Ticino nell'evoluzione dell'uso del suolo**

*Magnani Matteo, Peja Claudio, Pandolfi Alessandra, Trotti Francesca, De Paola Claudio, Benedetti Alberto*  
*matteo.magnani@parcoticino.it, claudio.peja@parcoticino.it, alessandra.pandolfi@parcoticino.it, francesca.trotti@parcoticino.it, claudio.depaola@parcoticino.it, alberto.benedetti@studiososter.it*

### **L'innovazione sociale e il ripensamento della relazione tra politiche pubbliche, iniziative private e comunità di pratiche**

*Rota Francesca Silvia*  
*francesca.rota@polito.it*

### **Patrimoni storici e percorsi religiosi: il caso del Cammino dei Monaci in Lombardia**

*Boscacci Flavio*  
*flavio.boscacci@polimi.it*

### ~~**Policy learning e policy change. I meccanismi della cooperazione inter-istituzionale per la gestione e la prevenzione delle emergenze. Il disastro ambientale del fiume Lambro**~~

~~*Gaglio Ili*~~  
~~*iliagaglio@gmail.com*~~

## 04. Economia internazionale e sviluppo regionale

**Aula R - Giovedì 11 - Ore 15.30-17.00**

*Presiede: Resmini Laura*

### **A new approach to promote economic development in the Mediterranean area**

*Marino Domenico*  
*dmarino@unirc.it*

### **Patterns of FDI in Southern European Periphery: a Tale of Missing FDI?**

*Resmini Laura*  
*laura.resmini@unimib.it*

### **Social capital, space and growth in Europe**

*Lavecchia Luciano*  
*luciano.lavecchia@unipa.it*

## ST 01. Conoscenza, innovazione e dinamiche regionali

**Aula N - Giovedì 11 - Ore 15.30-17.00**

*Coordinata da: Quatraro Francesco*

### **Environmental innovations and firm`s boundaries: evidence from two ecological industries in North-East Italy**

*Rentocchini Francesco, Leoncini Riccardo, Montresor Sandro*  
*f.rentocchini@sofon.ac.uk, riccardo.leoncini@unibo.it, sandro.montresor@unibo.it*

### **New Firm Formation and the properties of local knowledge bases: Evidence from Italian NUTS 3 regions**

*Quatraro Francesco, Colombelli Alessandra*  
*francesco.quatraro@unice.fr, alessandra.colombelli@polito.it*



**Reaction to demand shock in small firms: Innovation and market exploration in the case of automotive suppliers in Piedmont**

Patrucco Pier Paolo  
pierpaolo.patrucco@unito.it

**Relevance and Utility of RTDI Funds for a Smart Growth**

Lenzi Camilla, Capello Roberta  
camilla.lenzi@polimi.it, roberta.capello@polimi.it

**The dynamic of university spatial competition for students: The Italian case**

Cattaneo Mattia; Malighetti Paolo; Meoli Michele; Paleari Stefano  
mattia.cattaneo@unibg.it, paolo.malighetti@unibg.it, michele.meoli@unibg.it, rettore@unibg.it

**ST 10. Energia e Green economy**

**Aula B2 - Giovedì 11 - Ore 15.30-17.00**

Coordinata da: Ferlino Fiorenzo

**Fonti energetiche rinnovabili e green economy: il caso del Piemonte**

Bagliani Marco, Puttilli Matteo  
bagliani@ires.piemonte.it, matteo.puttilli@gmail.com

**Il futuro delle energie sostenibili: la sfida metodologica derivante dalla combinazione delle tecniche scenariali e dell'analisi partecipativa multicriteri**

Natalino Dazzi, Riccardo Podestà, Gianfranco Tripodo  
natalino.dazzi@gmail.com, riccardo.podesta@liguriaricerche.it, gianfranco.tripodo@liguriaricerche.it

**L'impatto economico ed occupazionale sul territorio connesso con l'impiego delle energie da fonti rinnovabili e le tecniche di risparmio energetico: l'esperienza della Liguria**

Natalino Dazzi, Gianfranco Tripodo, Barbara Cavalletti, Corrado Lagazio  
natalino.dazzi@gmail.com, gianfranco.tripodo@liguriaricerche.it, cavallett@economia.unige.it, corrado.lagazio@unige.it

**Struttura produttiva regionale e indicatori di eco-efficienza occupazionale: il caso delle regioni italiane**

Bagliani Marco, Crescimanno Alberto, Ferlino Fiorenzo, Nepote Daniela  
bagliani@ires.piemonte.it, crescimanno@ires.piemonte.it, ferlino@ires.piemonte.it, nepote@ires.piemonte.it

**ST 23. The analysis and the evaluation of R&D collaboration policies**

**Aula B - Giovedì 11 - Ore 15.30-17.00**

Coordinata da: Caloffi Annalisa

**An analysis of complex innovation policies: the case of innovation poles**

Caloffi Annalisa, Rossi Federica, Russo Margherita  
annalisa.caloffi@unipd.it, f.rossi@bbk.ac.uk, margherita.russo@unimore.it

**Direct and indirect effects of R&D cooperation on innovation of Italian firms**

Ardovino Otello, Pennacchio Luca, Pirolì Giuseppe  
otello.ardovino@virgilio.it, l.pennacchio@unina.it, giuseppe.pirolì@unina.it

**Firm Level Innovation and Regional Dynamics: Insights from Multi-Level Modelling**

Lenihan Helena, Doran Justin  
Helena.Lenihan@ul.ie, justin.doran@ucc.ie



**Politiche e valutazione delle politiche per le reti innovative: il caso italiano**

Ardovino Otello, Cucco Ivan, Del Monte Alfredo

otello.ardovino@virgilio.it, ivan.cucco@unina.it, delmonte@unina.it

**ST 29. Reti di Comuni nell'area metropolitana. Per una governance integrata di area vasta - Tavola Rotonda**

**Aula Comune - Giovedì 11 - Ore 15.30-17.00**

Coordinata da: Messina Patrizia

**Dall'Unione dei Comuni all'area metropolitana del Vento centrale**

Gallo Luciano

lcngallo3@gmail.com

**Governare aree metropolitane complesse**

Vigneri Adriana

adrianavigneri@hotmail.com

**La città metropolitana come fattore di sviluppo regionale: un confronto internazionale**

Coro' Giancarlo

corog@unive.it

**Trasformazioni insediative e governo del territorio: il Veneto centrale**

Savino Michelangelo

michelangelo.savino@unipd.it

**Giovedì 11 Settembre - Ore 15.30-19.00**

---

**ST 09. La dimensione spaziale nelle analisi economiche e sociali: dai dati ai modelli empirici (NB: ordine modificato nella presentazione dei contributi)**

**Aula B3 - Giovedì 11 - Ore 15.30-19.00**

Coordinata da: Espa Giuseppe

**La dimensione spaziale nel campionamento di imprese: frame metodologico ed alcune evidenze empiriche**

Filipponi Danila, Dickson Maria Michela

dafilipp@istat.it, mariamichela.dickson@uniroma1.it

**La dimensione spaziale nella valutazione degli incentivi alle imprese: cosa cambia se si tiene conto degli spill-over?**

Cerqua Augusto, Pellegrini Guido

augusto.cerqua@uniroma1.it, guido.pellegrini@uniroma1.it

**La dimensione spaziale nell'analisi della crescita economica e delle disuguaglianze di reddito: Evidenze empiriche nelle province italiane**

Postiglione Paolo, Panzera Domenica

postigli@unich.it, ateneo@pec.unich.it

**La dimensione spaziale nell'analisi della produttività: un'applicazione alle imprese italiane**

Gabriele Roberto, Trento Sandro

roberto.gabriele@unitn.it, sandro.trento@unitn.it



**La dimensione spaziale nell'analisi della sopravvivenza delle imprese: alcune evidenze empiriche dai microdati del settore farmaceutico-sanitario**

Giuliani Diego, Espa Giuseppe, Micciolo Rocco  
diego\_giuliani@yahoo.it, giuseppe.espa@unitn.it, rocco.micciolo@unitn.it

**La dimensione spaziale nella relazione tra cambiamento della popolazione e demografia di impresa**

Bono Filippa, Piacentino Davide, Cracolici Maria Francesca  
f.bono@unipa.it, davide.piacentino@unipa.it, cracolici@unipa.it

**La dimensione spaziale nelle analisi sulla diffusione del crimine: il progetto eSecurity di Trento**

Espe Giuseppe, Di Nicola Andrea, Dolci Claudia  
giuseppe.espe@unitn.it, andrea.dinicola@unitn.it, dolci@fbk.eu

**ST 11. La rigenerazione urbana: un driver dello sviluppo del Paese e del Mezzogiorno**

**Aula M - Giovedì 11 - Ore 15.30-19.00**

Coordinata da: Bianchi Alessandro

**L'efficienza energetica nei processi di rigenerazione urbana**

Fogheri Annamaria  
annamaria.fogheri@uniroma1.it

**La rigenerazione urbana, tra politiche economiche e innovazione istituzionale**

Cafiero Giovanni, Calace Francesca, Corchia Ilaria  
cafiero@telositalia.it, francesca.calace@poliba.it, info@telositalia.it

**~~La rigenerazione urbana: un driver per lo sviluppo del paese e del Mezzogiorno~~**

~~Greggi Fabrizio  
f.greggi@svimez.it~~

**Un approccio nuovo alla questione urbana**

Bianchi Alessandro  
ale.bianchi7@fastwebnet.it

**ST 21. Pianificazione e progettazione integrata per il territorio e la città ecologica**

**Aula Seminari - Giovedì 11 - Ore 15.30-19.00**

Coordinata da: Aragona Stefano

**Firenze Natura in Città!**

Nofroni Lorenzo  
lorenzo.nofroni@uniroma1.it

**La progettazione dei paesaggi di costa come strategia di valorizzazione del patrimonio urbano**

Taccone Antonio  
atacccone@unirc.it

**Paesaggi culturali urbani della eco-mobilità**

Fallanca Concetta  
cfallanca@unirc.it

**Sperimentazione di piano/progetto della città e territorio ecologico**

Aragona Stefano  
saragona@unirc.it



### **Un green new deal che parte dalle città**

Barberio Grazia  
grazia.barberio@enea.it

### **Understanding the changing geographies of rural urban linkages: the case of Rome**

Di Donato Benedetta, Cavallo Aurora, Marino Davide  
auroracavallo@libero.it, dmarino@unimol.it

## **Giovedì 11 Settembre - Ore 17.30-19.00**

---

### **01. Crescita e sviluppo regionale e urbano**

**Aula D - Giovedì 11 - Ore 17.30-19.00**

Presiede: Foresti Giovanni

#### **Analisi comparata delle potenzialità di crescita dei principali clusters industriali FICEI ammessi al programma RIDITT**

Confessore Giuseppe, Turina Maurizio, Turina Sandro  
g.confessore@itia.cnr.it, maurizioturina@libero.it, Sandro.Turina@uniroma2.it

#### **Evidenze sui processi di convergenza regionale in Germania e in Italia**

Foresti Giovanni  
giovanni.foresti@intesasampaolo.com

#### **Related variety e Sviluppo Economico: una analisi delle province e delle aree metropolitane italiane dal 1991 al 2011**

Innocenti Niccolò, Lazzeretti Luciana  
niccolo.innocenti@unifi.it, luciana.lazzeretti@unifi.it

#### **Valorizzare il territorio. Una ricerca applicata agli ambienti di cava della Regione Piemonte: buone pratiche e modelli di promozione**

Perino Giovanna, Paolucci Francesca, Siliberto Emma, La Rosa Marcello  
perino@ires.piemonte.it, paolucci@ires.piemonte.it, siliberto@ires.piemonte.it, larosa@ires.piemonte.it

### **02. Governance, programmazione e pianificazione territoriale**

**Aula P - Giovedì 11 - Ore 17.30-19.00**

Presiede: Moroni Stefano

#### **Il fardello della corruzione e gli intoppi dello sviluppo urbano: oltre la crisi sistemica**

Moroni Stefano, Chiodelli Francesco  
smoroni@aznet.it, francesco.chiodelli@gssi.infn.it

#### **La smart city nella pianificazione strategica urbana**

Fontana Federico  
fontana@economia.unige.it

#### **Le strategie di Smart Specialisation delle Regioni Italiane**

Lucianetti Livia Fay, Caramis Alessandro  
liviafay.lucianetti@istat.it, alessandro.caramis@istat.it



## **04. Economia internazionale e sviluppo regionale**

**Aula R - Giovedì 11 - Ore 17.30-19.00**

*Presiede: Resmini Laura*

### **Does inward greenfield FDI spurs or hamper local entrepreneurship?**

*Antonietti Roberto, Cainelli Giulio, Bronzini Raffaello*

*roberto.antonietti@unipd.it, giulio.cainelli@unipd.it, raffaello.bronzini@bancaditalia.it*

### **FDI and Growth: Can Different Regional Identities Shape the Returns to Foreign Capital Investments?**

*Resmini Laura*

*laura.resmini@unimib.it*

### **The nature of export spillovers on trade: An analysis at NUTS 3 level in Italy**

*Zaninotto Enrico, Giuliani Diego, Bannò Mariasole*

*enrico.zaninotto@unitn.it, diego\_giuliani@yahoo.it, mariasole.banno@unibs.it*

## **09. Mercati regionali del lavoro, demografia, immigrazione**

**Aula Comune - Giovedì 11 - Ore 17.30-19.00**

*Presiede: Mastrorocco Nunzio*

### **Local banking structure and employment growth in Italian local labour systems**

*Cainelli Giulio, Ganau Roberto*

*giulio.cainelli@unipd.it, r.ganau@gmail.com*

### **Mercato del Lavoro e distribuzione del reddito in un modello econometrico regionale: l'integrazione tra approccio macro e micro**

*Guagnini Massimo, Mussida Chiara*

*massimo.guagnini@prometeia.it, chiara.mussida@unicatt.it*

### **Precarietà lavorativa. Una analisi di tipo longitudinale attraverso l'uso di dati amministrativi**

*Ercolani Dario, Filippini Romina, Castellani Angelita*

*ercolani@istat.it, filippini@istat.it, castellani@istat.it*

### **Sul livello di imprenditorialità straniera in Puglia**

*Goffredo Iary Ilario Paolo, Mastrorocco Nunzio*

*goffredo@dss.uniba.it, nunzio.mastrorocco@ipres.it*

## **18. Valutazione di politiche, piani e programmi**

**Aula Dottorandi - Giovedì 11 - Ore 17.30-19.00**

*Presiede: Tesauro Carlo*

### **Lo stato di attuazione del FESR 2007-2013 ed il ruolo dei comuni come soggetti beneficiari**

*Marinuzzi Giorgia, Tortorella Walter*

*giorgia.marinuzzi@fondazioneifel.it, walter.tortorella@fondazioneifel.it*

### **Open data per la valutazione dell'impatto territoriale degli investimenti per la coesione e lo sviluppo**

*Murgante Beniamino, Pontrandolfi Piergiuseppe, Scorza Francesco, Las Casas Giuseppe*

*murgante@unibas.it, pontrandolfi@unibas.it, francescoscorza@gmail.com, giuseppe.lascasas@unibas.it*



### **Policy-maker occulti**

Tesauro Carlo  
carlo.tesauro@an.ismar.cnr.it

### **Spatial discontinuity for the impact assessment of the EU Regional Policy. How does the net impact of the Policy differ across countries?**

Crescenzi Riccardo, Giua Mara  
r.crescenzi@lse.ac.uk, mara.giua@uniroma3.it

## **ST 06. Forme e processi di metropolizzazione nella crisi**

**Aula B - Giovedì 11 - Ore 17.30-19.00**

Coordinata da: Vettoretto Luciano

### **Processi di istituzionalizzazione delle città metropolitane di Genova e di Venezia. Fra inerzie legislative e protagonismi territoriali**

Vani Marco, Gastaldi Francesco  
vani\_marco@yahoo.it, fgastaldi@libero.it

### **Territorializzazione delle emergenze nell'area napoletana fra crisi strutturale e forme di resilienza**

Laino Giovanni  
laino@unina.it

### **Trasformazioni dell'urbano. Territori post-metropolitani romani**

Cellamare Carlo  
carlo.cellamare@uniroma1.it

## **ST 13. Evaluating Enterprise and Innovation Policy: Methods and Applications**

**Aula A - Giovedì 11 - Ore 17.30-19.00**

Coordinata da: De Castris Marusca, *Marco Mariani*

### **Evaluating the effects of subsidy intensity on future R&D investment using the generalized-propensity score. Evidence from a Tuscan small-business program**

Mariani Marco, Bocci Chiara  
marco.mariani@irpet.it, chiara.bocci@irpet.it

### **Firm characteristics and the impact of R&D subsidies**

De Castris Marusca, Pellegrini Guido  
marusca.decastris@uniroma3.it, guido.pellegrini@uniroma1.it

### **~~Gli incentivi alle imprese medio-grandi: una valutazione quantitativa delle politiche europee di coesione~~**

~~De Iaco Luigi, Mantuano Marianna, Armenise Massimo, Mosca Roberta  
deiaco@istat.it, mantuano@istat.it, armenise@istat.it, roberta.mosca@istat.it~~

### **Sostegno alle imprese dell'agroindustria piemontese: una valutazione controfattuale**

Pavone Sara, Sella Lisa, Ragazzi Elena  
s.pavone@ceris.cnr.it, l.sella@ceris.cnr.it, e.ragazzi@ceris.cnr.it



## **ST 25. New evolution trajectories for local economic development. Focus on cultural and creative industries and innovation networks**

**Aula B2 - Giovedì 11 - Ore 17.30-19.00**

*Coordinata da: Lazzaretti Luciana*

### **How do related variety and differentiated knowledge bases influence the resilience of local production systems?**

*Sedita Silvia Rita, Pilotti Luciano, De Noni Ivan*

*silvia.sedita@unipd.it, luciano.pilotti@unimi.it, ivan.denoni@unimi.it*

### **The creative role of intermediaries**

*Caloffi Annalisa, Rossi Federica, Russo Margherita*

*annalisa.caloffi@unipd.it, f.rossi@bbk.ac.uk, margherita.russo@unimore.it*

### **The evolution of 'Creative Economy' research**

*Capone Francesco, Innocenti Niccolò, Lazzaretti Luciana*

*francesco.capone@unifi.it, niccolo.innocenti@unifi.it, luciana.lazzaretti@unifi.it*

### **We're number two! Beta cities and the cultural economy**

*Rekers Josephine*

*josephine.rekers@circle.lu.se*

### **Wines and places: the determinants of territory competitiveness**

*Nosi Costanza*

*costanza.nosi@uniroma3.it*





## **Venerdì 12 Settembre - Ore 09.00-10.30**

---

### **02. Governance, programmazione e pianificazione territoriale**

**Aula P - Venerdì 12 - Ore 09.00-10.30**

*Presiede: Pesaro Giulia*

#### **La dimensione sovracomunale dello sviluppo e la pianificazione di area vasta. Il caso del Piano strutturale della provincia di Potenza**

*Pontrandolfi Piergiuseppe, Cartolano Antonella  
pontrandolfi@unibas.it, antonellacartolano@libero.it*

#### **Open spaces in peri-urban areas as resources for the sustainable development of metropolitan regions: An economic perspective for the decision making**

*Pesaro Giulia  
giulia.pesaro@polimi.it*

#### **The Growth Effects of Functional Specialisation in a Regional System of Cities, Tuscany as a Case Study**

*Gori Giuseppe Francesco  
giuseppe.gori@irpet.it*

### **10. Infrastrutture e trasporti regionali e urbani**

**Aula Dottorandi - Venerdì 12 - Ore 09.00-10.30**

*Presiede: Alderighi Marco*

#### **A cork model for parking**

*Alderighi Marco  
m.alderighi@univda.it*

#### **Intermodal rail-road efficiency: Results from Italian terminals**

*D'Ambra Luigi, Siviero Lucio, Crisci Anna  
dambra@unina.it, lsiviero@unict.it, crisci.anna@virgilio.it*

#### **La discriminazione di prezzo nel mercato ferroviario: evidenze preliminari dall'Europa.**

*Bergantino Angela Stefania, Capozza Claudia, Capurso Mauro  
a.bergantino@dse.uniba.it, claudia.capozza@uniba.it, mauro.capurso@uniba.it*

#### **Quanto vale il rischio e l'incertezza nelle scelte di parcheggio? Una analisi in laboratorio**

*Bergantino Angela Stefania, Capozza Claudia, De Carlo Angela, Morone Andrea  
a.bergantino@dse.uniba.it, claudia.capozza@uniba.it, angela.decarlo@uniba.it, a.morone@gmail.com*

#### **Struttura regionale e distribuzione spaziale di Internet**

*Gualerzi Davide  
davide.gualerzi@unipd.it*

#### **The Milan shared bicycle scheme: A report on the development of a successful public transportation system**

*Manzi Giancarlo, Saibene Giorgio  
giancarlo.manzi@unimi.it, giorgio.saibene@inwind.it*



## **16. Aree interne, terre alte e sviluppo rurale**

**Aula Comune - Venerdì 12 - Ore 09.00-10.30**

*Presiede: Provenzano Vincenzo*

### **Europe 2020 Challenges and Regional Imbalances. A Spatial Analysis**

*Pagliacci Francesco  
f.pagliacci@univpm.it*

### **L'impatto economico della siccità sul settore agricolo: evidenze da alcune aree in Europa**

*Musolino Dario, de Carli Alessandro, Massaruto Antonio  
dario.musolino@unibocconi.it, alessandro.decarli@unibocconi.it, antonio.massaruto@uniud.it*

### **Sbloccare il potenziale di crescita delle aree rurali: processi di governance e innovazione sociale**

*Provenzano Vincenzo, Seminara Maria Rosaria  
vincenzo.provenzano@unipa.it, mariarosariaseminara@libero.it*

## **18. Valutazione di politiche, piani e programmi**

**Aula R - Venerdì 12 - Ore 09.00-10.30**

*Presiede: Mazzola Fabio*

### **Selection bias ed incentivi alle imprese nei programmi per lo sviluppo locale: una valutazione ex-post di un programma di aiuti alle imprese per la Sicilia**

*Mazzola Fabio, Cusimano Alessandro, Barde Sylvain  
fabio.mazzola@unipa.it, ac666@kent.ac.uk, s.barde@kent.ac.uk*

### **Servizi per l'impiego e politiche attive: una valutazione sul caso Puglia**

*Santandrea Rocco Vincenzo  
vincenzo.santandrea@ipres.it*

### **Sulla valutazione ex-post delle misure di "Qualificazione/Riqualficazione degli Operatori Socio Sanitari" in Puglia**

*Goffredo Iary Ilario Paolo, Mastrorocco Nunzio  
goffredo@dss.uniba.it, nunzio.mastrorocco@ipres.it*

### **The Role of Firm R&D Effort and Collaborations as Mediating Drivers of Innovation Policy Effectiveness**

*Cerulli Giovanni, Gabriele Roberto  
g.cerulli@ceris.cnr.it, roberto.gabriele@unitn.it*

## **ST 02. Economic & environmental performances in regional settings: innovations, institutions, policy**

**Aula D - Venerdì 12 - Ore 09.00-10.30**

*Coordinata da: Mazzanti Massimiliano*

### **Ict and environmental innovations in a complementary fashion. Is the joint adoption by firms economically visible?**

*Mazzanti Massimiliano, Antonioli Davide  
mzzmsm@unife.it, ntndvd@unife.it*



**Is green knowledge improving environmental performances? Sectoral Evidence from Italian Regions**

Quatraro Francesco, Ghisetti Claudia  
francesco.quatraro@unice.fr, claudia.ghisetti@unife.it

**Towards the Green Economy through Innovations: the role of Industrial relations**

Mazzanti Massimiliano  
mzzmsm@unife.it

**ST 28. Grandi eventi e innovazione territoriale: da Expo 2015 alla Città europea della cultura**

**Aula B2 - Venerdì 12 - Ore 09.00-10.30**

Coordinata da: Morandi Corinna

**La specializzazione intelligente della Grande Milano. Opportunità di integrazione tra Expo e territorio**

Di Vita Stefano  
stefano.divita@polimi.it

**Milano Expo 2015. Complessità del processo e governance straordinaria**

Botto Isabella Susi  
is.botto@provincia.mi.it

**Politiche urbane e politiche culturali per Matera 2019**

Mininni Maria Valeria  
mariavaleria.mininni@unibas.it

**Smart City: strumenti di aiuto alla decisione e proposte operative per la mobilità nei grandi eventi**

Colorni Alberto, Lia Federico Giacomo Francesco, Luè Alessandro, Nocerino Roberto  
alberto.colorni@polimi.it, federico.lia@polimi.it, alessandro.lue@polimi.it, roberto.nocerino@polimi.it

**ST 30. Public Procurement e sviluppo economico territoriale**

**Aula A - Venerdì 12 - Ore 09.00-10.30**

Coordinata da: Sedita Silvia R.

**Problemi di cognitive misalignment nelle PPP: un'analisi sul settore delle costruzioni**

Gambarotto Francesca  
francesca.gambarotto@unipd.it

**Smart Specialisation and Urban Development: The Jessica Funds experience in Italy**

Rigon Antonio  
info@sinloc.com

**Un approccio di social network analysis al public procurement nel settore delle costruzioni**

Apa Roberta, Sedita Silvia Rita  
roberta.apa@unipd.it, silvia.sedita@unipd.it



## **ST 31. Internazionalizzazione e rilocalizzazione delle imprese: esperienze ricerca del sistema camerale**

**Aula B - Venerdì 12 - Ore 09.00-10.30**

*Coordinata da: Rinaldi Alessandro*

### **Fra globalizzazione e radicamento locale: i percorsi di internazionalizzazione delle imprese toscane**

*Perugi Riccardo, Marullo Cristina*

*riccardo.perugi@tos.camcom.it, cristina.marullo@tos.camcom.it*

### **Le strategie di internazionalizzazione delle imprese piemontesi - Anni 2006-2013**

*Bovini Sarah, Porta Elena*

*s.bovini@pie.camcom.it, e.porta@pie.camcom.it*

### **Oltre la crisi: le strategie delle medie e grandi imprese esportatrici del veneto**

*Pitingaro Serafino, Trevisanato Antonella*

*serafino.pitingaro@ven.camcom.it, antonella.trevisanato@ven.camcom.it*

### **Scegliere attraverso i big data. I dati a supporto dell'internazionalizzazione delle imprese**

*Beghelli Matteo, Caselli Guido, Zerboni Annamaria*

*matteo.beghelli@rer.camcom.it, guido.caselli@rer.camcom.it, annamaria.zerboni@lom.camcom.it*

## **ST 34. Governare la sanità. Modellazione generativa per il patrimonio edilizio e le tecnologie**

**Aula B3 - Venerdì 12 - Ore 09.00-10.30**

*Coordinata da: Perino Giovanna*

### **Energia al Risparmio Energetico: opportunità per la riqualificazione energetica del patrimonio edilizio sanitario della Regione Piemonte**

*Carpinelli Marco, Macagno Sara*

*m.carpinelli@ires.piemonte.it, s.macagno@ires.piemonte.it*

### **L'analisi delle esigenze verso una pianificazione strategica degli investimenti in edilizia e tecnologie sanitarie**

*Bellelli Stefania, Morena Francesca, Jachino Carla, Giordano Lorenzo*

*s.bellelli@ires.piemonte.it, f.morena@ires.piemonte.it, c.jachino@ires.piemonte.it,*

*l.giordano@ires.piemonte.it*

### **La spesa per gli interventi in edilizia sanitaria: da costo ad investimento**

*Tresalli Guido, Sileno Luisa*

*g.tresalli@ires.piemonte.it, l.sileno@ires.piemonte.it*

### **Monitoraggio delle tecnologie biomediche: conoscenza e strumento a supporto della programmazione regionale**

*Bellelli Stefania, Morena Francesca*

*s.bellelli@ires.piemonte.it, f.morena@ires.piemonte.it*



## Venerdì 12 Settembre - Ore 11.00-13.00

---

### **Semiplenaria 1: Measuring wellbeing in cities and regions: practices and perspectives**

**Aula M - Venerdì 12 - Ore 11.00-13.00**

*Presiede: Barbieri Giovanni*

#### **Dal Bes a Urbes: la misurazione delle benessere urbano**

*Morrone Adolfo, Ricci Marco  
adolfo.morrone@istat.it, marco.ricci@istat.it*

#### **Introduzione alla sessione ST 22. Fonti e misure del benessere a scala locale**

*Barbieri Giovanni  
barbieri@istat.it*

#### **Measuring well-being matters for better policy prioritisation, monitoring and evaluation: lessons from case study regions in The Netherlands, Denmark, Italy, UK, Mexico and US**

*van Dijk Jouke  
jouke.van.dijk@rug.nl*

#### **Measuring well-being where it matters: concepts, measures and policy experiences**

*Veneri Paolo, Brezzi Monica  
paolo\_veneri@hotmail.com, monica.brezzi@oecd.org*

#### **The use of well being indicators to improve policy effectiveness at regional level: The experience of Obiettivi di servizio**

*Anselmo Iolanda  
iolanda.anselmo@dps.gov.it*

### **Semiplenaria 2: Local innovation Policies: a multi-level approach**

**Aula B3 - Venerdì 12 - Ore 11.00-13.00**

*Björn Asheim (Centre for Innovation, Research and Competence in the Learning Economy (CIRCLE) Lunds Universitet)  
Tim Sturgeon (MIT Industrial Performance Center)  
Aprono la discussione: Fiorenza Belussi (Dipartimento di Scienze Economiche e Aziendali, Università di Padova), Stefano Micelli (Fondazione Nord Est)*

## Venerdì 12 Settembre - Ore 14.00-15.30

---

### **07. Servizi alle imprese e sviluppo regionale**

**Aula Dottorandi - Venerdì 12 - Ore 14.00-15.30**

*Presiede: Epifanio Rosalia*

#### **Banks and Territory: Investigation in Knowledge and Building New Relationships between Territorial Banks and Local Actors**

*Anselmi Francesco Antonio  
francescoantonio.anselmi@unipa.it*

#### **Gli effetti della terziarizzazione sulla produttività dei sistemi distrettuali**

*Onesti Gianni  
g.onesti@unich.it*



**L'innovatività delle regioni e i sistemi dell'innovazione.**

*Epifanio Rosalia*

*rosalia.epifanio@unipa.it*

**Net fiscal flows and interregional redistribution in Italy: A long run perspective (1951-2010)**

*Petraglia Carmelo, Scalera Domenico, Giannola Adriano*

*carmelo.petraglia@unibas.it, carmelopetraglia@gmail.com, carmelopetraglia@gmail.com*

**Oltre la crisi economica: il ruolo delle politiche regionali e dell'Innovazione per la crescita**

*Pinca Enrica E.*

*enrica.pinca@gmail.com*

**16. Aree interne, terre alte e sviluppo rurale**

**Aula P - Venerdì 12 - Ore 14.00-15.30**

*Presiede: Sabatino Michele*

**Dotazione territoriale e competitività del sistema agro-alimentare: un'analisi in Provincia di Enna**

*Sabatino Michele*

*michele.sabatino@unikore.it*

**La perdita di superficie agricola in Italia**

*Boncinelli Fabio, Casini Leonardo, Pagnotta Gabriele, Riccioli Francesco*

*fabio.boncinelli@unifi.it, leonardo.casini@unifi.it, gabriele.pagnotta@unifi.it, francesco.riccioli@unifi.it*

**Linking Traditional Landscapes, Agriculture, Typical Products and Local Development: A case study in Latium, Italy**

*Salvati Luca, Biasi Rita*

*bayes00@yahoo.it, biasi@unitus.it*

**Nuovi stili di vita urbana nei consumi alimentari: la sana alimentazione quale fattore di competitività del sistema della ristorazione**

*Mannelli Raffaele, Corridori Valentina*

*raffaele.mannelli@regione.toscana.it, valentina.corridori@gmail.com*

**18. Valutazione di politiche, piani e programmi**

**Aula R - Venerdì 12 - Ore 14.00-15.30**

*Presiede: De Montis Andrea*

**Analisi comparata delle VAS nei Piani Regionali di Trasporto e Logistica: stato di fatto e indicazioni per la progettazione**

*De Montis Andrea, Caschili Simone, Barra Mario, Ledda Antonio, Ganciu Amedeo*

*andreadm@uniss.it, s.caschili@ucl.ac.uk, barra@uniss.it, antonioledda@uniss.it,*

*dott.amedeoganciu@gmail.com*

**Analisi di impatto urbano e riuso dei manufatti: un protocollo per la valutazione della sostenibilità delle trasformazioni urbane per il rilancio del patrimonio edilizio dei centri storici**

*Benedetti Alberto, Ascari Michele, Terlizzi Luca*

*alberto.benedetti@studiososter.it, michele.ascari@gmail.com, terlizzi.trl@gmail.com*



## **La VAS nell'ambito della programmazione dei fondi strutturali per il periodo 2014-2020: un approccio metodologico**

*Pira Cheti, Sanna Sandro, Moro Luigi, Schirru Fabio*

*ing.cheti.pira@gmail.com, ssanna@regione.sardegna.it, Imoro@regione.sardegna.it,*

*fabio.schirru89@gmail.com*

## **ST 37. Enti di Ricerca e Istituzioni: quale contributo alle Scienze Regionali? - Tavola Rotonda**

**Aula M - Venerdì 12 - Ore 14.00-15.30**

*Coordinata da: Lattarulo Patrizia*

### **Enti di ricerca e istituzioni: quale contributo alle Scienze Regionali? Come consolidare percorsi di ricerca comuni e reti di collaborazione.**

Tavola rotonda aperta agli enti e istituzioni che, a vario titolo, partecipano all'AISRe per confrontarsi, discutere e avanzare proposte rivolte a intensificare la collaborazione con l'Associazione.

## **Venerdì 12 Settembre - Ore 14.00-17.00**

---

### **06. Cultura, turismo e marketing territoriale (2 Moduli)**

**Aula Comune - Venerdì 12 - Ore 14.00-17.00**

*Presiede: Salvucci Gianluigi*

#### **Approcci e indicatori sulle forme di turismo e sugli investimenti turistici**

*Danesi Sandro*

*sandro.danesi@unicatt.it*

#### **Determinanti della spesa turistica nelle province italiane**

*Pompili Tomaso, Lorenzini Eleonora*

*tomaso.pompili@unimib.it, eleonoralorenzini@hotmail.com*

#### **Effetti territoriali e decisioni di spesa turistica: alcune evidenze sulle famiglie italiane**

*Cracolici Maria Francesca, Bernini Cristina*

*cracolici@unipa.it, cristina.bernini@unibo.it*

#### **"Turisticità" e regionalizzazione turistica : riflessioni metodologiche e spunti di analisi territoriale. Il caso del turismo lacuale nella regione lariana**

*Salvucci Gianluigi, Muti Giuseppe*

*salvucci@istat.it*

#### **Le nuove prospettive per lo sviluppo turistico del Cilento**

*Zollo Anna*

*annazollo@gmail.com*

#### **Monitoraggio del comportamento del crocieristi tramite GPS: il caso della città di Ancona**

*Cavallero Marco*

*marco.cavallero@siti.polito.it*



## **ST 04. La crisi e la nuova questione abitativa: dinamiche, attori, politiche (2 Moduli)**

**Aula A - Venerdì 12 - Ore 14.00-17.00**

*Coordinata da: Fregolent Laura*

### **Abitare e crisi nei territori della dispersione urbana**

*Torri Rossana  
rtorri@iuav.it*

### **Le politiche regionali per la casa in Lombardia tra nuovi bisogni e risposte**

*Bernardi Luigi, Merotta Veronica  
bernardi.luigi@gmail.com, veronica.merotta@eupolislombardia.it*

### **Nuove dimensioni dell'abitare nella realtà post-metropolitana romana**

*Cellamare Carlo, Postiglione Monica  
carlo.cellamare@uniroma1.it, monicapostiglione@hotmail.com*

### **Politiche abitative tra crisi economica e nuove forme di partenariato pubblico-privato: il caso di Bologna**

*Santangelo Angela, Tondelli Simona, Proli Stefania  
angela.santangelo@unibo.it, simona.tondelli@unibo.it, stefania.proli@unibo.it*

### **Politiche e pratiche di accesso alla casa nella crisi: il caso del quartiere San Siro a Milano**

*Maranghi Elena, Ranzini Alice  
elena.maranghi@gmail.com*

### **Ri-attribuire valore e senso ai quartieri di edilizia residenziale pubblica nella città contemporanea. Percorsi attraverso il quartiere San Siro a Milano**

*Cognetti Francesca, Padovani Liliana  
francesca.cognetti@polimi.it, lipadov@tin.it*

### **Sull'abitare sociale oggi. Processi, politiche, specificità locali**

*Pogliani Laura  
laura.pogliani@polimi.it*

## **ST 05. Università, città, comunità. Possibile nuovo ruolo nella crisi tra sviluppo e impegno civile (2 Moduli)**

**Aula N - Venerdì 12 - Ore 14.00-17.00**

*Coordinata da: Savino Michelangelo, Cognetti Francesca*

### **Campus universitari e modelli economico-territoriali: integrazione o isolamento?**

*Marella Giuliano, D'Alpaos Chiara, Picchiolotto Elena, Stellin Giuseppe  
giuliano.marella@unipd.it, chiara.dalpaos@unipd.it, elena.picchiolotto@dicea.unipd.it,  
giuseppe.stellin@unipd.it*

### **I territori interni dello sviluppo locale**

*Ronsivalle Daniele, Carta Maurizio  
daniele.ronsivalle@unipa.it, maurizio.carta@unipa.it*

### **Modalità di crescita dell'ateneo e politica urbana nella città di Padova: reciproche influenze, armonie e conflitti**

*Picchiolotto Elena, Stellin Giuseppe  
elena.picchiolotto@dicea.unipd.it*





**Nuove sfide per l'educazione e il lavoro. L'esperienza del campus Utopia in Colombia**

Pacchi Carolina  
carolina.pacchi@polimi.it

**Pavia città universitaria: il patrimonio di idee di de carlo nello sviluppo urbano**

De Lotto Roberto, Venco Elisabetta, Morelli di Popolo Cecilia, Morettini Sara, Sturla Susanna  
roberto.delotto@unipv.it, elisabettamaria.venco@unipv.it, cecilia.morellidipopolo@unipv.it,  
sara.morettini@hotmail.com, susanna.sturla@unipv.it

**Politiche urbane per Matera città universitaria**

Mininni Maria Valeria, Dicillo Cristina  
mariavaleria.mininni@unibas.it, cris.dicillo@gmail.com

**Università nella città-regione: un-bundling and rebundling il rapporto tra città e università**

Fedeli Valeria  
valeria.fedeli@polimi.it

**Università. Terza missione e sviluppo locale**

Fasolino Isidoro  
i.fasolino@unisa.it

**ST 19. Le potenzialità della mobilità dolce: rispetto delle risorse naturali e sviluppo del territorio (2 Moduli)**

**Aula D - Venerdì 12 - Ore 14.00-17.00**

Coordinata da: Cialdea Donatella

**Gli Itinerari Culturali del Consiglio d'Europa come dispositivi di lettura del paesaggio**

Savelli Serena  
serenissimasavelli@gmail.com

**Governo del territorio e mobilità urbana sostenibile: la metropolitana leggera Matrice-Campobasso-Bojano**

Maccarone Alessandra  
alessandra.maccarone@unimol.it

**I "Rami Verdi" d'Italia. Riflessioni sull'implementazione di sistemi di mobilità integrati per la fruizione turistica del territorio: il caso della tratta ferroviaria Carpinone-Sulmona**

Mastronardi Luigi, Giannelli Agostino  
nardi@unimol.it, giannelliagostino3@gmail.com

**Il sistema delle aree protette in Sicilia come opportunità di sviluppo**

Cialdea Donatella, Maccarone Alessandra, Privitera Sandro  
cialdea@unimol.it, alessandra.maccarone@unimol.it, sandroprivitera@yahoo.it

**L'interpretazione delle trasformazioni territoriali attraverso l'analisi delle funzioni delle antiche infrastrutture viarie: il caso dei Tratturi del Molise**

Mastronardi Luigi, Cialdea Donatella  
nardi@unimol.it, cialdea@unimol.it

**La mappa della mobilità dolce in Molise: uno strumento per costruire itinerari "di qualità"**

Quercio Nicola, Di Nucci Lucia  
n.quercio@studenti.unimol.it, lucia.dinucci@regione.molise.it

**La sicurezza degli utenti vulnerabili quale leva per la mobilità dolce**

Rossetti Silvia  
silvia.rossetti@unibs.it



**Le reti ciclabili europee ed italiane per lo sviluppo del turismo lento e della mobilità dolce**

*Di Marcello Raffaele*

*raffaeledimarcello@virgilio.it*

## **Venerdì 12 Settembre - Ore 14.00-19.00**

---

**ST 26. Zonizzazioni e partizioni funzionali del territorio (3 Moduli)**

**Aula B2 - Venerdì 12 - Ore 14.00-19.00**

*Coordinata da: Cruciani Sandro*

**La capacità interpretativa dei Sistemi Locali del Lavoro rispetto ai sistemi urbani di piccole e piccolissime dimensioni: una verifica empirica**

*Compagnucci Fabiano*

*fabianoc@iuav.it*

**Algorithms for explaining labour flows: performance and comparisons**

*Franconi Luisa, D'Alò Michele*

*franconi@istat.it, dalo@istat.it*

**I Sistemi Locali del Lavoro a trent'anni dalla loro introduzione: riflessioni e proposte per una revisione concettuale e procedurale**

*Iommi Sabrina, Buralassi David, Marinari Donatella, Bertini Simone, Turchetti Sara*

*sabrina.iommi@irpet.it, david.buralassi@irpet.it, donatella.marinari@irpet.it, simone.bertini@irpet.it, sara.turchetti@irpet.it*

**Strumenti e indicatori per la misura della consistenza e omogeneità delle aree funzionali**

*Lipizzi Fabio*

*lipizzi@istat.it*

**Geographical partitioning of spatial networks through latent mixture models**

*Pauli Francesco, Torelli Nicola, Zaccarin Susanna*

*francesco.pauli@deams.units.it, nicola.torelli@deams.units.it, susanna.zaccarin@deams.units.it*

**La crisi nei distretti industriali italiani**

*Abbate Corrado*

*abbate@istat.it*

**Analisi empirica delle dinamiche evolutive dei distretti industriali: un approccio alternativo alla metodologia Sforzi-ISTAT**

*Canello Jacopo, Pavone Paolo*

*jcanello@sose.it, ppavone@sose.it*

**Una mappatura delle Aree Interne italiane**

*Carlucci Carla, Guerrizio Maria Alessandra, Lucatelli Sabrina*

*carla.carlucci@tesoro.it, ale.guerrizio@gmail.com, sabrina.lucatelli@dps.gov.it*

**La rilevazione statistica delle agglomerazioni territoriali di impresa: aspetti metodologici e un applicazione al Censimento 2011**

*Iuzzolino Giovanni, Cattivelli Valentina*

*giovanni.iuzzolino@bancaditalia.it, valentina.cattivelli@unipr.it*



## **Aree funzionali per l'analisi dello sviluppo locale. Dalla teoria alla pratica: il caso della regione alpina**

Sforzi Fabio, Ferruzza Angela, Gazzelloni Saverio  
fabio.sforzi@unipr.it, ferruzza@istat.it, saverio.gazzelloni@istat.it

## **La classificazione del territorio rurale a fini di politica in Italia : concettualizzazioni e criteri**

Storti Daniela  
storti@inea.it

## **ST 35. Crescita, investimenti e territorio: dalle idee al progetto - Policy Workshop (3 Moduli)**

### **Aula B1 - Venerdì 12 - Ore 14.00-19.00**

Coordinata da: Cappellin Riccardo, Ciciotti Enrico, Camagni Roberto, Sterlacchini Alessandro  
Introduce: Mazzola Fabio. Intervengono: Otello Ardivino, Maurizio Baravelli, Gianpaolo Basoli, Fiorenza Belussi, Silvio Brondoni e Margherita Corniani, Stefano Casini Benvenuti, Salvatore Capasso, Giancarlo Corò, Augusto Cusinato, Ugo Fratesi, Marco Frey, Patrizia Lattarulo, Edoardo Marcucci, Dario Musolino, Marco Mutinelli, Guido Pellegrini, Paolo Rizzi, Giuseppe Roma, Vincenzo Provenzano, Carlo Tesaro

~~Growth in post-industrial cities: An endogenous model~~ (NB: spostato nella sessione 01, Aula D - Giovedì 11 - Ore 15.30-17.00)

~~Cappellin Riccardo~~  
~~cappellin@economia.uniroma2.it~~

## **Venerdì 12 Settembre - Ore 15.30-17.00**

---

### **02. Governance, programmazione e pianificazione territoriale**

#### **Aula P - Venerdì 12 - Ore 15.30-17.00**

Presiede: De Nigris Attilio

#### **L'agenzia per la coesione territoriale quale strumento della governance multilivello volta alla realizzazione in Italia della politica di coesione dell'UE**

Bruzzo Aurelio  
bruzzo@economia.unife.it

#### **Matching tra filiere formative e filiere produttive: quali strumenti per la programmazione regionale?**

Conti Enrico, Duranti Silvia, Sciclone Nicola  
enrico.conti@irpet.it, silvia.duranti@irpet.it, nicola.sciclone@irpet.it

#### **Esistente 360°, le prime linee di disegno territoriale per il PUC Sala Consilina**

Cartolano Antonella, De Nigris Attilio  
antonellacartolano@libero.it, attiliodenigris@libero.it

#### **Sviluppo rurale e urbano nei processi di pianificazione strategica in Calabria**

Quattrone Giuliana  
giuliana.quattrone@cnr.it



## **05. Imprese, sistemi produttivi e politiche industriali regionali**

**Aula R - Venerdì 12 - Ore 15.30-17.00**

*Presiede: Rizzi Paolo*

### **Gli asset intangibili di distretto. Il caso dei distretti piemontesi del tessile, dell'oreficeria e della meccatronica**

*Rota Francesca Silvia  
francesca.rota@polito.it*

### **Identità, specificità, fabbisogni e traiettorie di sviluppo delle imprese del Terziario Innovativo. Un focus su un'area marginale del Mezzogiorno**

*Farace Giuseppe, Perri Alessandra, Fortunato Alfredo, Origlia Carmelo francesco  
gfarace@alice.it, a.perri@gmail.com, alfortuna@alice.it, cf.origlia@gmail.com*

### **Performance di impresa, processi innovativi e competitività regionale**

*Dallara Antonio, Rizzi Paolo  
antonio.dallara@unicatt.it, paolo.rizzi@unicatt.it*

### **Upgrading, GVC governance e risultati economici di un gruppo di imprese manifatturiere intermedie italiane**

*Toschi Gianluca  
toschi@fondazione Nordest.net*

## **ST 12. Metodi statistici e applicazioni per la governance locale**

**Aula B3 - Venerdì 12 - Ore 15.30-17.00**

*Coordinata da: Zaccarin Susanna*

### **Age Related Disabilities in Italy: evidence from the Smart Cities project ADAPT**

*Campostrini Stefano, De Stefano Domenico  
stefano.campostrini@unive.it, domenico.destefano@unive.it*

### **Assessing structural changes of R&D collaboration networks through Social Network Analysis: a case study**

*Vitale Maria Prosperina, Prota Laura, D'Amico Eva Milella  
mvitale@unisa.it, laprota@unisa.it, Esposito Maria Rosaria, mdesposi@unisa.it, eva.milella@imast.it*

### **Estimating business statistics for small domains**

*Pacei Silvia, Ferrante Maria  
silvia.pacei@unibo.it, maria.ferrante@unibo.it*

### **I distretti industriali italiani: un'analisi comparativa**

*Giordano Giuseppe, Pastore Patrizia, Tommaso Silvia, Primerano Ilaria  
ggiordan@unisa.it, patrizia.pastore@unical.it, silvia.tommaso@unical.it, iprimerano@unisa.it*



## Venerdì 12 Settembre - Ore 15.30-19.00

---

### 17. Indicatori di benessere, capitale sociale e sviluppo locale (2 Moduli)

**Aula Dottorandi - Venerdì 12 - Ore 15.30-19.00**

*Presiede: Nisticò Rosanna*

#### **Alla ricerca della felicità: un'investigazione empirica sui differenziali territoriali in Italia**

*Di Berardino Claudio, Casmiri Giuseppe  
c.diberardino@unich.it, giuseppe.casmiri@unich.it*

#### **Costi del crimine e sviluppo regionale**

*Asmundo Adam  
adam.asmundo@resricerche.it*

#### **Measuring Well-Being for the Italian Regions: a Multidimensional and Multivariate Approach**

*Nisticò Rosanna, Ferrara Antonella Rita  
r.nistico@unical.it, antonellarita.ferrara@unical.it*

#### **Indicatori, benessere e capitale sociale. Approcci teorici e metodologici nella misurazione della qualità della vita finalizzati ad uno sviluppo regionale geograficamente differenziato**

*Epasto Simona  
simona.epasto@unime.it*

#### **Regional disparities in life satisfaction and the role of cities: evidence from Romania**

*Lenzi Camilla, Perucca Giovanni  
camilla.lenzi@polimi.it, giovanni.perucca@polimi.it*

#### **Resilienza economica resilienza sociale ed isteresi: una analisi delle regioni italiane dopo la crisi del 2007**

*Martini Barbara  
barbara.martini@uniroma2.it*

### **ST 16. Città metropolitane: nuovo livello istituzionale e realtà urbana e territoriale da governare (2 Moduli)**

**Aula M - Venerdì 12 - Ore 15.30-19.00**

*Coordinata da: Agnoletti Chiara, Camagni Roberto, Lattarulo Patrizia*

#### **Città metropolitane: la sfida è oggi sugli Statuti**

*Camagni Roberto  
roberto.camagni@polimi.it*

#### **Effettività del ruolo delle Regioni nel disegno della nuova governance metropolitana**

*Tanda Anna Maria, Ceriani Alberto  
anna.tanda@eupolislombardia.it, alberto.ceriani@eupolislombardia.it*

#### **L'area metropolitana di Napoli: un'analisi della progettualità su basi empiriche**

*Carreras Consuelo  
c.carreras@srmezzogiorno.it*



**La città metropolitana fiorentina: un'occasione per rafforzare la propria capacità competitiva nello spazio europeo?**

*Agnoletti Chiara  
chiara.agnoletti@irpet.it*

**La finanza locale in cinque grandi aree italiane: una prima simulazione delle nuove partizioni fiscali metropolitane**

*Piazza Santino  
piazza@ires.piemonte.it*

**La nuova città metropolitana di Bari: assetti di governance ed integrazione territoriale dei servizi**

*Garganese Roberta, Grasso Angelo, Ranieri Luigi  
roberta.garganese@ipres.it, angelo.grasso@ipres.it, luigi.ranieri@unisalento.it*

**Le Città Metropolitane in Italia tra innovazione e conservazione istituzionale**

*Basta Manuela, Ferrari Claudio  
manuela.basta@liguriaricerche.it, ferrari@economia.unige.it*

**Verso le nuove città metropolitane: un'analisi comparata degli effetti finanziari della soppressione delle province all'interno delle nuove aree**

*Di Stefano Roberta  
rodistef@istat.it*

## **Venerdì 12 Settembre - Ore 17.30-19.00**

---

### **02. Governance, programmazione e pianificazione territoriale**

**Aula P - Venerdì 12 - Ore 17.30-19.00**

*Presiede: Crivello Silvia*

**Geopolitica e sicurezza energetica : strategie e politiche dell'Unione Europea**

*Crivello Silvia, Borio Federica, Cotella Giancarlo, Lombardi Patrizia  
silvia.crivello@polito.it, federica.borio@polito.it, giancarlo.cotella@polito.it, patrizia.lombardi@polito.it*

**Lo Studio di fattibilità nei progetti locali realizzati in forma partenariale: una guida e uno strumento**

*Gori Giuseppe Francesco  
giuseppe.gori@irpet.it*

**Proposta metodologica di supporto alle scelte localizzative di servizi urbani**

*Fasolino Isidoro, Graziuso Gabriella  
i.fasolino@unisa.it, gabriellagraziuso@gmail.com*

**Welcome in My Back Yard. Modelli di scelte condivise di infrastrutturazione del territorio**

*Gerundo Roberto, Izzo Maria Veronica  
r.gerundo@unisa.it, mizzo@unisa.it*



## **05. Imprese, sistemi produttivi e politiche industriali regionali**

**Aula R - Venerdì 12 - Ore 17.30-19.00**

*Presiede: Musolino Dario*

### **Attuali sviluppi nella stima dei risultati economici a livello locale basati sull'integrazione di microdati**

*Oropallo Filippo, Bani Letizia, Birardi Danilo  
oropallo@istat.it, bani@istat.it, birardi@istat.it*

### **Smart specialization in Italy. A way out of crisis?**

*Boscacci Flavio, Mariotti Ilaria, Maltese Ila  
flavio.boscacci@polimi.it, ilaria.mariotti@polimi.it, ila.maltese@unibocconi.it*

### **The mental maps of entrepreneurs: evidences from some European countries**

*Musolino Dario  
dario.musolino@unibocconi.it*

## **06. Cultura, turismo e marketing territoriale**

**Aula Comune - Venerdì 12 - Ore 17.30-19.00**

*Presiede: Loffredo Anna*

### **Do tourist clusters boost hotel performances? Evidence from Italy**

*Capone Francesco  
francesco.capone@unifi.it*

### **Gli Itinerari Culturali Europei come motore di sviluppo sostenibile. Il caso della Via Francigena in Toscana**

*Conti Enrico, Rosignoli Stefano, Piccini Leonardo  
enrico.conti@irpet.it, stefano.rosignoli@irpet.it, leonardo.piccini@irpet.it*

### **Idea per una Smart Specialization Tourism Strategy**

*Mannelli Raffaele, Baroni Marcello  
raffaele.mannelli@regione.toscana.it, marcello.baroni@regione.toscana.it*

### **Sport tourism, destination strategy and local development: The case of golf**

*Bellini Nicola, Loffredo Anna  
nbellini@sssup.it, a.loffredo@sssup.it*

## **12. Processi di urbanizzazione**

**Aula D - Venerdì 12 - Ore 17.30-19.00**

*Presiede: Cutini Valerio*

### **Clusters di funzioni centrali come motori di trasformazione e polarizzazione del territorio: effetti sul mosaico metropolitano**

*Paris Mario  
mario@institutourbanistica.com*

### **Cultura, creatività e conoscenza: nuove economie per nuovi paesaggi urbani**

*Marin Manuel  
dida@pec.unifi.it*



**Dalle trasformazioni urbane un nuova opportunità per ripensamento dei territori e della città**

Aragona Stefano  
saragona@unirc.it

**Note sulla rigenerazione urbana. Un termine in cerca di significato**

Cutini Valerio, Rusci Simone  
valerio.cutini@ing.unipi.it, simonerusci@gmail.com

**ST 15. Città metropolitane. Aspetti operativi per la loro istituzione**

**Aula N - Venerdì 12 - Ore 17.30-19.00**

Coordinata da: Bruzzo Aurelio

**Città metropolitane: divari verticali, orizzontali e territoriali. Evidenze e implicazioni**

Ferri Vittorio, Pavesi Filippo Carlo, Adobati Fulvio  
vittorio.ferri@unimib.it, filippo-carlo.pavesi@unibg.it, fulvio.adobati@unibg.it

**Una recente rassegna della letteratura economica sull'istituzione della Città metropolitana di Venezia**

Nardi Stefano  
segreteria.economia@unife.it

**L'istituzione di un'area metropolitana centro-veneta. Un approccio a nuove forme di governance dei servizi e di partecipazione in rete**

Gava Franco  
franco.tv@iol.it

**Verso la città metropolitana di Cagliari: problemi e strategie di governance di area vasta di una regione a statuto speciale**

Tanda Anna Maria  
anna.tanda@eupolislombardia.it

**Le funzioni della Città metropolitana di Milano ed il loro finanziamento: il caso della métropole di Lione**

Ferri Vittorio  
vittorio.ferri@unimib.it

**ST 17. Ecosistemi dell'innovazione e competitività di imprese e territori**

**Aula B3 - Venerdì 12 - Ore 17.30-19.00**

Coordinata da: Grandinetti Roberto

**Attività innovative ad alta intensità di conoscenza e infrastrutture ICT in Piemonte**

Sciullo Alessandro  
asciullo@hotmail.com

**Determinants of technological innovation in SMEs. Firm-level factors, agglomeration economies and the role of KIBS providers**

Ganau Roberto  
r.ganau@gmail.com

**Enhancing new ventures' capabilities through networking in business ecosystems: evidences from in Northern Italy**

Di Maria Eleonora, Bettiol Marco, De Marchi Valentina, Grandinetti Roberto  
eleonora.dimaria@unipd.it, marco.bettiol@unipd.it, valentina.demarchi@unipd.it, roberto.grandinetti@unipd.it





**I distretti industriali influenzano (ancora) l'internazionalizzazione delle imprese?**

Chiarvesio Maria, Tabacco Raffaella, Mason Michela C.  
chiarvesio@uniud.it, raffaella.tabacco@uniud.it, michela.mason@uniud.it

**Understanding fast growing firms: the role of management and capabilities**

Mariani Marco, Faraoni Natalia, Ferraresi Tommaso, Rossi Edoardo Loris, Bertini Simone  
marco.mariani@irpet.it, natalia.faraoni@irpet.it, tommaso.ferraresi@irpet.it, loris.rossi@irpet.it, simone.bertini@irpet.it

**ST 27. Le economie locali negli studi degli economisti di impresa – GEI**

**Aula A - Venerdì 12 - Ore 17.30-19.00**

Coordinata da: Toschi Gianluca, Vitali Gianfranco

**L'impatto della crisi economica sul distretto cartario di Lucca**

Monticelli Alessio, Mocchi Daniele  
a.monticelli@idealabsrl.it, daniele.mocchi@ms.camcom.it

**La filiera produttiva nel distretto cartario di Lucca**

Vitali Giampaolo, Gussoni Manuela  
g.vitali@ceris.cnr.it, m.gussoni@immccarrara.it

**Outsourcing e offshoring nella manifattura italiana: i risultati di una rilevazione "business function approach"**

Toschi Gianluca  
toschi@fondazione Nordest.net

**Struttura e performance dell'industria del Triveneto**

Benedini Alessandra  
alessandra.benedini@prometeia.com



## Sabato 13 Settembre - Ore 09.00-10.30

---

### 01. Crescita e sviluppo regionale e urbano

**Aula Dottorandi - Sabato 13 - Ore 09.00-10.30**

Presiede: Pompili Tomaso

#### **An exploratory analysis on the determinants of regional resilience in Italy**

~~Di Caro Paolo~~  
~~pedicaro@unict.it~~

#### **Il rapporto con il territorio di un'impresa della GDO: impatto socioeconomico e ruolo del capitale sociale**

Bianchi Lara, Battaglia Massimo  
lara.bianchi@gmail.com, l.bianchi@sssup.it

#### **~~L'impatto degli arrivi di turisti sulla crescita delle province italiane 2001-2010~~**

~~Pompili Tomaso, Lorenzini Eleonora~~  
~~tomaso.pompili@unimib.it, eleonoralorenzini@hotmail.com~~

#### **The "Death of Distance" in the Age of Urban Sensing. Mobile Phone Network Data for exploring Urban Interactions**

Ferretti Michele  
mic.ferretti@gmail.com

#### **Qualità urbana e territoriale: indicatori, indici e possibili applicazioni GIS** (NB: spostato dalla sessione 17, Aula R - Sabato 13 - Ore 09.00-10.30)

Bighi Silvia  
silvia@tosv.it

### 13. Trasformazioni urbane e mercato immobiliare

**Aula D - Sabato 13 - Ore 09.00-10.30**

Presiede: Lattarulo Patrizia

#### **Gli strumenti fiscali e di governo del territorio nella formazione della rendita urbana**

Agnoletti Chiara, Ferretti Claudia, Lattarulo Patrizia  
chiara.agnoletti@irpet.it, claudia.ferretti@irpet.it, patrizia.lattarulo@irpet.it

#### **La forma della densità: la sostenibilità economica delle tipologie edilizie**

Antoniucci Valentina, Marella Giuliano  
vale.antoniucci@gmail.com, giuliano.marella@unipd.it

#### **La Questione abitativa a Messina: massimo problema massima soluzione**

Arena Marina  
marinarena@tin.it

#### **Urbanistica e uso del suolo ai tempi della crisi. Effetti collaterali delle misure fiscali**

Cutini Valerio, Rusci Simone  
valerio.cutini@ing.unipi.it, simonerusci@gmail.com

#### **Vegetation and thermal comfort in temperate areas: proposal of an integrated methodology for urban and building retrofit**

Pastore Luisa  
luisa.pastore@unipa.it



## **15. Welfare, servizi alla persona e politiche sociali**

**Aula Comune - Sabato 13 - Ore 09.00-10.30**

*Presiede: Castellano Massimo*

### **A comprehensive model for the evaluation of the local governments' expenditure needs and the essential level of local services**

*Vidoli Francesco  
fvidoli@gmail.com*

### **L'offerta locale di servizi sociali**

*Spitilli Francesca, Turchini Annalisa  
f.spitilli@isfol.it, a.turchini@isfol.it*

### **Progressivo invecchiamento della popolazione e longevità attiva: una valutazione multidimensionale**

*Castellano Massimo  
massimo.castellano@unicredit.eu*

### **Reddito e condizioni socio-economiche delle famiglie: il valore aggiunto dell'integrazione di fonti amministrative**

*Bonardo Daniela, Casacci Sara, Coluccia Chiara  
bonardo@istat.it, casacci@istat.it, coluccia@istat.it*

## **16. Aree interne, terre alte e sviluppo rurale**

**Aula P - Sabato 13 - Ore 09.00-10.30**

*Presiede: De Montis Andrea*

### **Beyond the fringe: Urban expansion and peri-urban agriculture in a post-crisis city**

*Salvati Luca  
bayes00@yahoo.it*

### **Comunità resilienti: paesaggi agrari culturali a confronto**

*Dezio Catherine, Marino Davide  
catherine.dezio@gmail.com, dmarino@unimol.it*

### **L'area metropolitana di Reggio Calabria: assetti geografici, identità locali e pianificazione del territorio**

*Quattrone Giuliana  
giuliana.quattrone@cnr.it*

### **Recovery of rural centres in Sardinia through Albergo Diffuso: a case study in Sardinia**

*De Montis Andrea, Serra Vittorio, Ledda Antonio  
andreadm@uniss.it, vittorioserra@alice.it, antonioledda@uniss.it*

## **17. Indicatori di benessere, capitale sociale e sviluppo locale**

**Aula R - Sabato 13 - Ore 09.00-10.30**

*Presiede: Michelangeli Alessandra*

### **Social Capabilities and Innovation: Evidence from a Case Study**

*De Felice Annunziata  
annunziata.defelice@lex.uniba.it*



**Terracini in Transizione: la scuola di Ingegneria e Architettura come Living-Lab della sostenibilità**

Bonoli Alessandra, Cappellaro Francesca  
alessandra.bonoli@unibo.it, alessandra.bonoli@unibo.it

**Effetto distretto e benessere sociale: un'indagine sulle province italiane**

Di Berardino Claudio, Sarra Alessandro  
c.diberardino@unich.it, sarra@unich.it

~~**Qualità urbana e territoriale: indicatori, indici e possibili applicazioni GIS**~~ (NB: spostato nella sessione 01, Aula Dottorandi - Sabato 13 - Ore 09.00-10.30)

~~Bigli Silvia  
silvia@tosv.it~~

**Welfare Measures to Assess Urban Quality of Life**

Michelangeli Alessandra, Andreoli Francesco  
alessandra.michelangeli@unimib.it, a.michelangeli@gmail.com

**ST 03. L'impatto occupazionale della crisi economica nei diversi territori**

**Aula B3 - Sabato 13 - Ore 09.00-10.30**

Coordinata da: Anastasia bruno

**Monitoraggio e valutazione degli esiti occupazionali degli interventi formativi attuati dall'agenzia del lavoro nel triennio 2010-2012**

Speziali Isabella  
ispeziali@agenzia lavoro.tn.it

**Quale relazione tra pensionamenti e assunzioni di giovani? Una verifica empirica in provincia di Bolzano basata sui dati amministrativi con dettaglio aziendale**

Gulino Antonio  
antonio.gulino@provinz.bz.it

**Strategie differenziate delle imprese in risposta alla crisi. La relazione tra settori e tipologie contrattuali di impiego della manodopera**

Gambuzza Maurizio, Anastasia Bruno  
maurizio.gambuzza@venetolavoro.it, bruno.anastasia@venetolavoro.it

**ST 20. Il ruolo delle piccole e medie città nella crescita regionale**

**Aula N - Sabato 13 - Ore 09.00-10.30**

Coordinata da: Iommi Sabrina

**Agglomeration economies and urban dynamics. A macro-territorial approach to second-rank city performance**

Camagni Roberto, Caragliu Andrea, Capello Roberta  
roberto.camagni@polimi.it, andrea.caragliu@polimi.it, roberta.capello@polimi.it

**Il contributo delle piccole e medie città alla crescita regionale in Italia nel periodo 2001-2011**

Iommi Sabrina, Burgalassi David, Marinari Donatella  
sabrina.iommi@irpet.it, david.burgalassi@irpet.it, donatella.marinari@irpet.it

**Regional growth in the OECD: The role of small and medium-sized cities**

Veneri Paolo, Brezzi Monica  
paolo\_veneri@hotmail.com, monica.brezzi@oecd.org



**Size and growth of the European cities**

Seravalli Gilberto  
info@gssi.infn.it

**Small and medium-sized cities: endogenous or exogenous development trajectories?**

Compagnucci Fabiano, Cusinato Augusto  
fabianoc@iuav.it, augusto.cusinato@iuav.it

**ST 36. Le strategie delle regioni italiane per la smart specialisation: esperienze a confronto**

**Aula B - Sabato 13 - Ore 09.00-10.30**

Coordinata da: Bellini Nicola  
Armando De Crinito, Regione Lombardia  
Emanuele Villa, Regione Sicilia  
Francesco Grillo (Discussant), "Vision and Value"  
Massimo Pillarella, Regione Molise  
Simone Bertini, Regione Emilia Romagna



## 8. I premi 2014

### Premio di Dottorato Giorgio Leonardi

L'AISRe, per onorare la memoria di Giorgio Leonardi, bandisce annualmente un concorso per la premiazione della migliore Tesi di Dottorato ai fini di promuovere la diffusione delle Scienze Regionali fra i giovani studiosi. I vincitori del premio per l'edizione 2014 sono:

#### Essays On Social Capital And Space

**Luciano Lavecchia, Vincitore del Premio di Dottorato Giorgio Leonardi**

04. Economia internazionale e sviluppo regionale

Aula R – Giovedì 11 Settembre – Ore 15.30-17.00

#### A Comprehensive Model For The Evaluation Of Local Governments' Expenditure Needs And Essential Level Of Local Services

**Francesco Vidoli, Vincitore del Premio di Dottorato Giorgio Leonardi**

15. Welfare, servizi alla persona e politiche sociali

Aula Comune - Sabato 13 Settembre – Ore 9.00-10.30

#### Sustainable Social Housing in Temperate Areas. Italy and Brazil: the use of vegetation as a retrofit strategy

**Luisa Pastore, Vincitrice del Diploma d'Onore del Premio di Dottorato Giorgio Leonardi**

13. Trasformazioni urbane e mercato immobiliare

Aula D - Sabato 13 Settembre – Ore 9.00-10.30

#### Policy learning e policy change. I meccanismi della cooperazione inter-istituzionale per la gestione e la prevenzione delle emergenze. Il disastro ambientale del fiume Lambro

**Ilia Gaglio, Vincitrice del Diploma d'Onore del Premio di Dottorato Giorgio Leonardi**

02. Governance, programmazione e pianificazione territoriale

Aula P - Giovedì 11 Settembre – Ore 15.30-17.00

### Premio di Laurea Stefano Pieracci

La Regione Toscana, a partire dal 1997, per onorare la memoria di Stefano Pieracci, scomparso prematuramente, bandisce ogni anno tramite l'AISRe un premio per Tesi di Laurea sul tema della programmazione regionale.

#### The "Death of Distance" in the Age of Urban Sensing. Mobile Phone Network Data for exploring Urban Interactions

**Michele Ferretti, Vincitore del Premio di Laurea Stefano Pieracci**

01. Crescita e sviluppo regionale e urbano

Aula Dottorandi - Sabato 13 Settembre – Ore 9.00-10.30

## 9. Programma sociale



### 9.1 Aperitivo EYESREG

**Giovedì, 11 Settembre**

Ore 20.30 - Bar Achimia Lounge Bar Prato della Valle, 117



Spritz Eyesreg è un momento conviviale di promozione della rivista Eyesreg, giornale on-line dall'Associazione Italiana di Scienze Regionali (AISRe), attivata nel 2011 e pubblicata con cadenza bimestrale. La rivista punta a favorire la discussione e la divulgazione scientifica, con articoli brevi e agevolmente comprensibili, sui temi delle Scienze Regionali. Attraverso i contributi di taglio metodologico, teorico ed empirico ospitati da Eyesreg emergono in particolare le grandi questioni dello sviluppo regionale ed urbano, i fattori di attrattività e competitività locale, le politiche e la pianificazione territoriale, l'analisi degli squilibri socio-economici a livello regionale e territoriale. Ma la Rivista si propone anche e soprattutto come mezzo per ampliare la comunità italiana degli scienziati regionali, con un'attenzione specifica ai più giovani e ai professionisti non direttamente afferenti all'Accademia. Durante l'aperitivo saranno quindi consegnati alcuni attestati di merito agli autori degli articoli più significativi, e verrà anche organizzato un momento ludico e di svago.



### 9.2 Visita della città

**Venerdì, 12 Settembre -**

Ore 19.00 - Cortile Nuovo, Palazzo del Bo, Via VIII Febbraio, 2

Dopo una breve visita alle sale storiche del Palazzo del Bo, cinquecentesca sede dell'Università di Padova dove si trova il Teatro Anatomico di Galileo Galilei, seguirà una passeggiata nel centro storico per le Piazze delle Erbe e della Frutta animate quotidianamente dal vivace mercato ammirando la mole imponente del Palazzo della Ragione. La visita si concluderà al Caffè Pedrocchi crocevia di letterati, artisti e politici fin dall'apertura nel 1831 dove si svolgerà la cena sociale.



### 9.3 Cena sociale

**Venerdì 12 Settembre**

Ore 20.30, Sala Rossini, Caffè Pedrocchi, via VIII Febbraio, 15

Quota per la cena €35= a persona



Il Caffè fin dai primi anni divenne noto come "il caffè senza porte" sia perché fino al 1916 era aperto giorno e notte, che per l'accoglienza dettata proprio dalla sua struttura: il porticato aperto e, allora, senza vetrate, era una sorta di "passaggio" collegato alla città. Grazie alla sua posizione centrale e alla vicinanza con la sede dell'Università il caffè divenne presto punto di riferimento della vita culturale e commerciale della città e ritrovo di studenti, artisti, letterati e patrioti. Fu anche teatro dei moti risorgimentali studenteschi del 1848 contro il dominante austriaco, come testimoniano le targhe-ricordo sulla parete della Sala bianca, e ritrovo per scrittori ed artisti quali Nievo, Fusinato, Stendhal il quale addirittura decantò le meraviglie dello zabaione pedrocchiano, D'Annunzio, Eleonora Duse e il futurista Marinetti.

Tra gli studenti padovani esiste una superstizione, dovuta probabilmente agli avvenimenti del 1848, secondo la quale non si deve entrare al Caffè Pedrocchi prima di essersi laureati, pena l'impossibilità di conseguire la laurea stessa.

**confermare la partecipazione al momento della registrazione**



## Le aule della conferenza

Dipartimento di Scienze Economiche e Aziendali  
 "Marco Fanno" Università di Padova  
 Via del Santo 33  
 35100 Padova

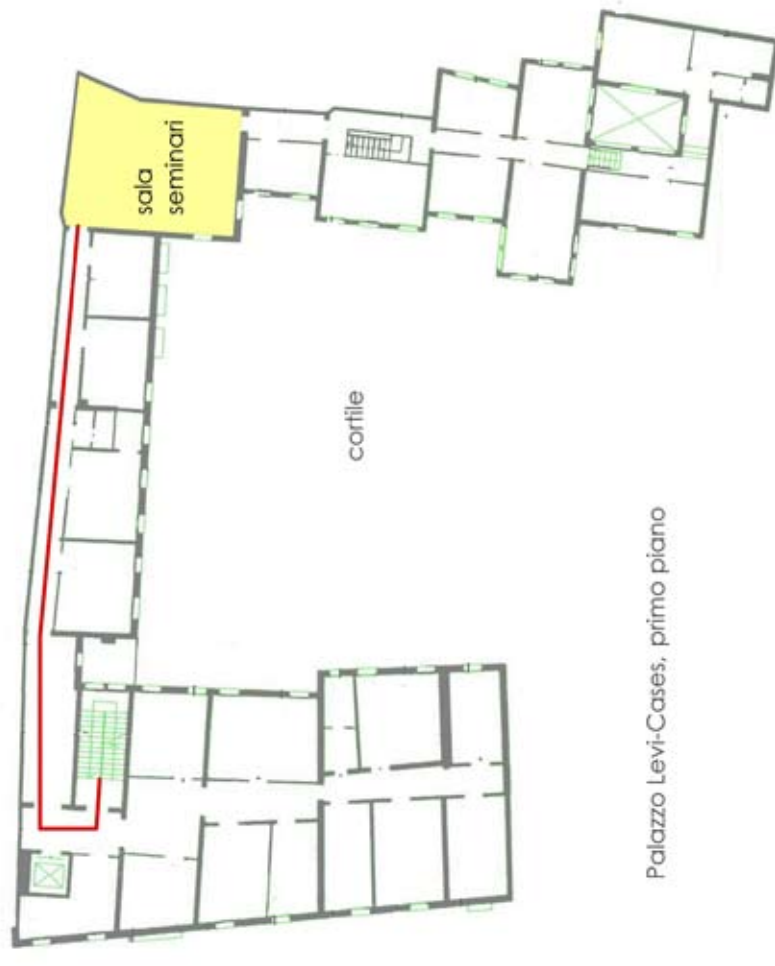

Palazzo Levi-Cases, primo piano





## Giovedì 11

	Aula M	Aula B1	Aula N	Aula B2	Aula B3	Aula A	Aula B	Aula D	Aula P	Aula R	Comune	Dottorandi	Seminari
9.00-10.00	Registrazione (Palazzo Wollenberg)												
10.00-11.00	Apertura Lavori (Teatro Ruzante)												
11.00 - 13.00	Sessione Plenaria (Teatro Ruzante)												
13.00 - 14.00	Pranzo												
14.00 - 15.30	Lectio Magistralls		ST14 Rolfo-Rizzi	ST32 Pagnini	ST24 Ciciotti-Maggino	ST07 Panaro	ST08 Magrini	ST18 Brondoni	TEMA 02 Piperno	TEMA 16 Omizzolo		ST33 Danielis	
15.30 - 17.00	ST11 Blanchi-Svimez		ST01 Quattaro	ST10 Ferlaino	ST09 Espa	ST07 Panaro	ST23 Caloffi	TEMA 01 Fratesi	TEMA 02 Boscacci	TEMA 04 Resmini	ST29 Messina	ST33 Danielis	ST21 Aragona
17.00 - 17.30	Coffe Break												
17.30 - 19.00	ST11 Blanchi-Svimez			ST25 Lazaretti	ST09 Espa	ST13 De Castris	ST06 Vettoretto	TEMA 01 Foresti	TEMA 02 Moroni	TEMA 04 Resmini	TEMA 09 Mastorocco	TEMA 18 Tesauro	ST21 Aragona
19.00 - 20.00	Assemblea dei Soci - Aula M												
20.30 - 21.30	Spritz Eyesreg												

## Venerdì 12

	Aula M	Aula B1	Aula N	Aula B2	Aula B3	Aula A	Aula B	Aula D	Aula P	Aula R	Comune	Dottorandi	Seminari
9.00 - 10.30				ST28 Morandi	ST34 Perino	ST30 Sedita	ST31 Rinaldi	ST02 Mazzanti	TEMA 02 Pesaro	TEMA 18 Mazzola	TEMA 16 Provenzano	TEMA 10 Alderighi	
10.30 - 11.00	Coffe Break												
11.00 - 13.00	Semiplenaria 1 - Aula M - Barbieri							Semiplenaria 2 - Aula B3 - Belussi					
13.00 - 14.00	Pranzo												
14.00 - 15.30	ST37 Lattarulo	ST35 Cappellin	ST05 Cognetti-Savino	ST26 Cruciani		ST04 Fregolent		ST19 Claidea	TEMA 16 Sabatino	TEMA 18 De Montis	TEMA 06 Salvucci	TEMA 07 Epifranio	
15.30 - 17.00	ST16 Agnoletti-Camagni	ST35 Cappellin	ST05 Cognetti-Savino	ST26 Cruciani	ST12 Zaccarin	ST04 Fregolent		ST19 Claidea	TEMA 02 De Nigris	TEMA 05 Rizzi	TEMA 06 Salvucci	TEMA 17 Nistico	
17.00 - 17.30	Coffe Break												
17.30 - 19.00	ST16 Agnoletti-Camagni	ST35 Cappellin	ST15 Bruzzo	ST26 Cruciani	ST17 Grandinetti	ST27 Toschi-Vitali		TEMA 12 Cutini	TEMA 02 Crivello	TEMA 05 Musolino	TEMA 06 Loffredo	TEMA 17 Nistico	
19.00 - 20.00	Visita alla città												
20.30 - 22.30	Cena sociale (Bar Pedrocchi)												
Sabato 13													
	Aula M	Aula B1	Aula N	Aula B2	Aula B3	Aula A	Aula B	Aula D	Aula P	Aula R	Comune	Dottorandi	Seminari
9.00 - 10.30			ST20 Iommi		ST03 Anastasia		ST36 Bellini	TEMA 13 Lattarulo	TEMA 16 De Montis	TEMA 17 Michelangeli	TEMA 15 Castellano	TEMA 01 Pompli	
10.30 - 11.00	Coffe Break												
11.00 - 13.00	Sessione Plenaria - Aula M												
13.00 - 14.00	Pranzo												