

XLI Conferenza Scientifica Annuale

Web conference, 2 settembre 2020

Spopolamento e invecchiamento della popolazione: il Molise nel contesto del Mezzogiorno

Autori:

G. Fusaro, M. Giangregorio, L. Mancini, F. Nocera, M. Picci, G. Stassi

Relatore:

F. Nocera

Popolazione ai censimenti 1861-2011 - Molise

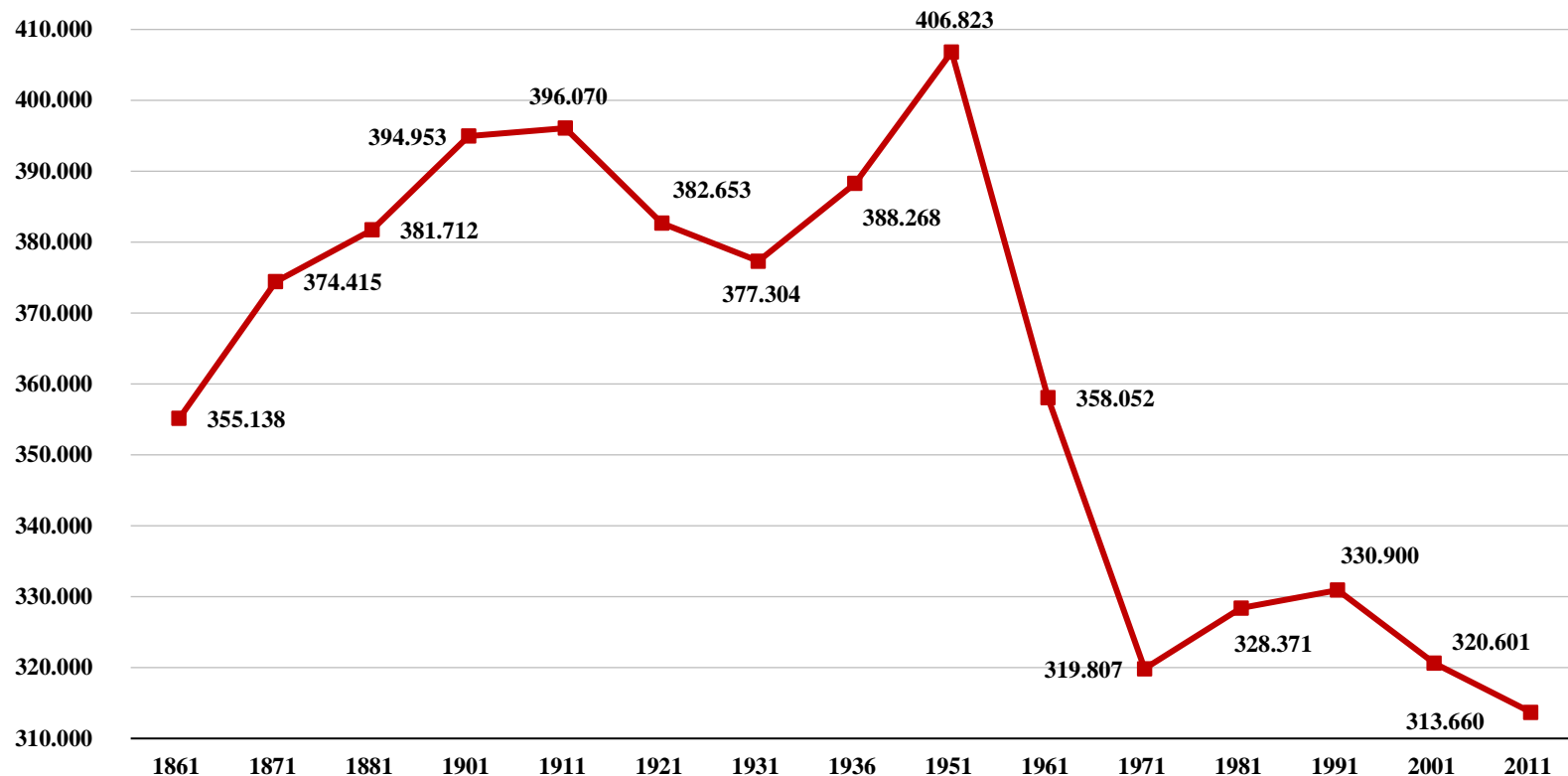

2

Saldi naturale, migratorio e totale - Anni 1972-2019 - Molise

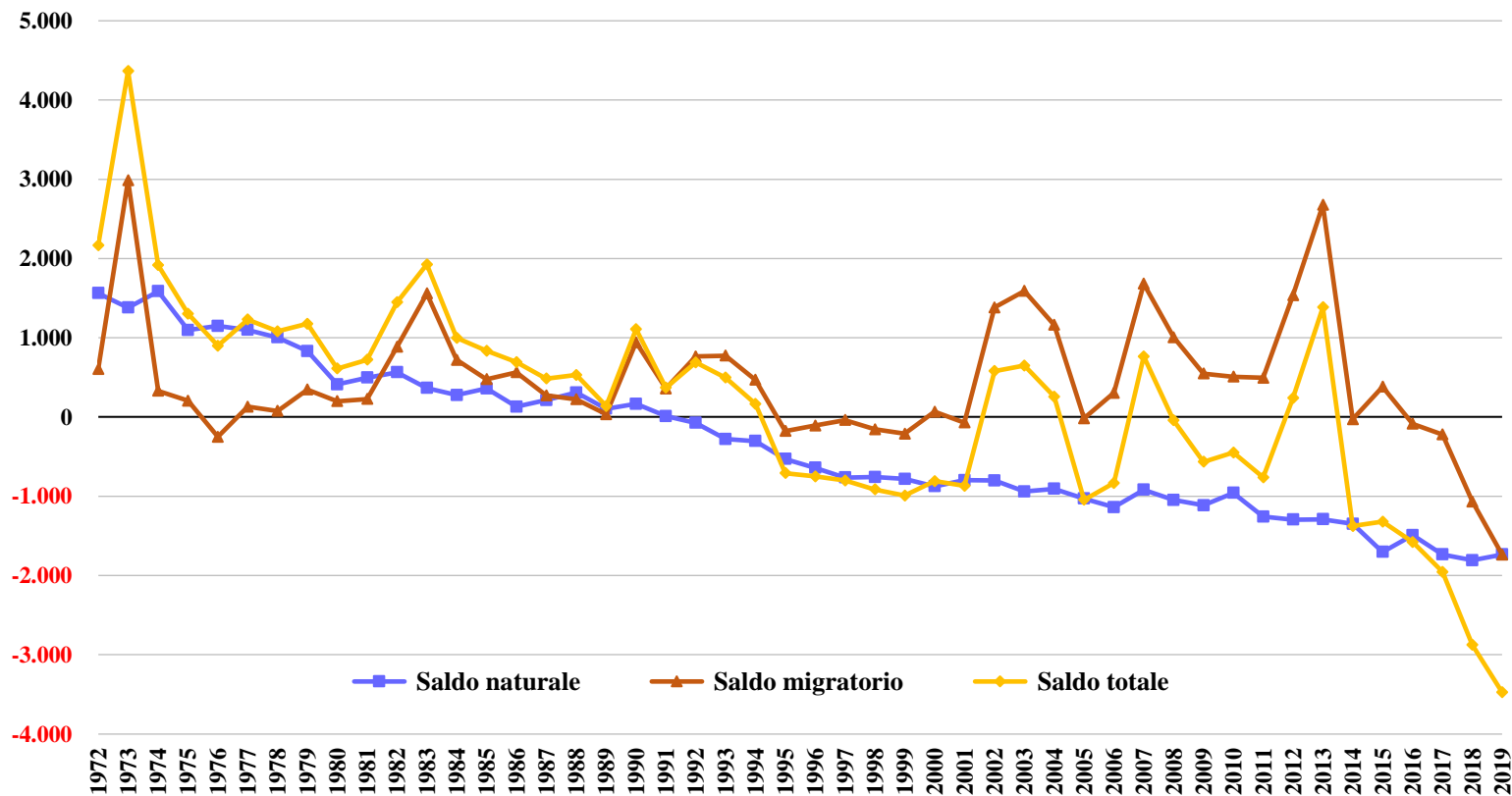

3

Piramide della popolazione. Anni 1861 e 2020 - Molise

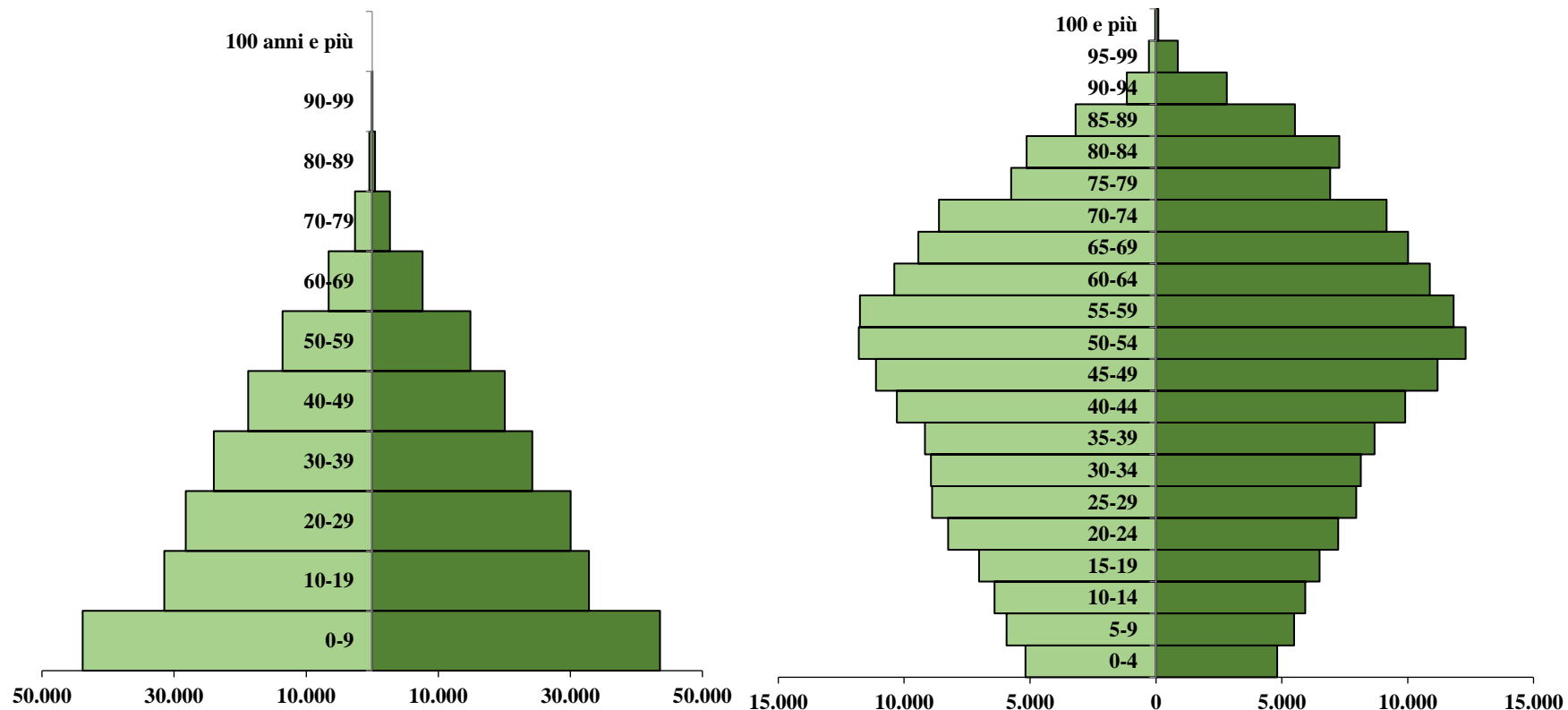

Indice di vecchiaia ai censimenti 1861-2011 - Molise

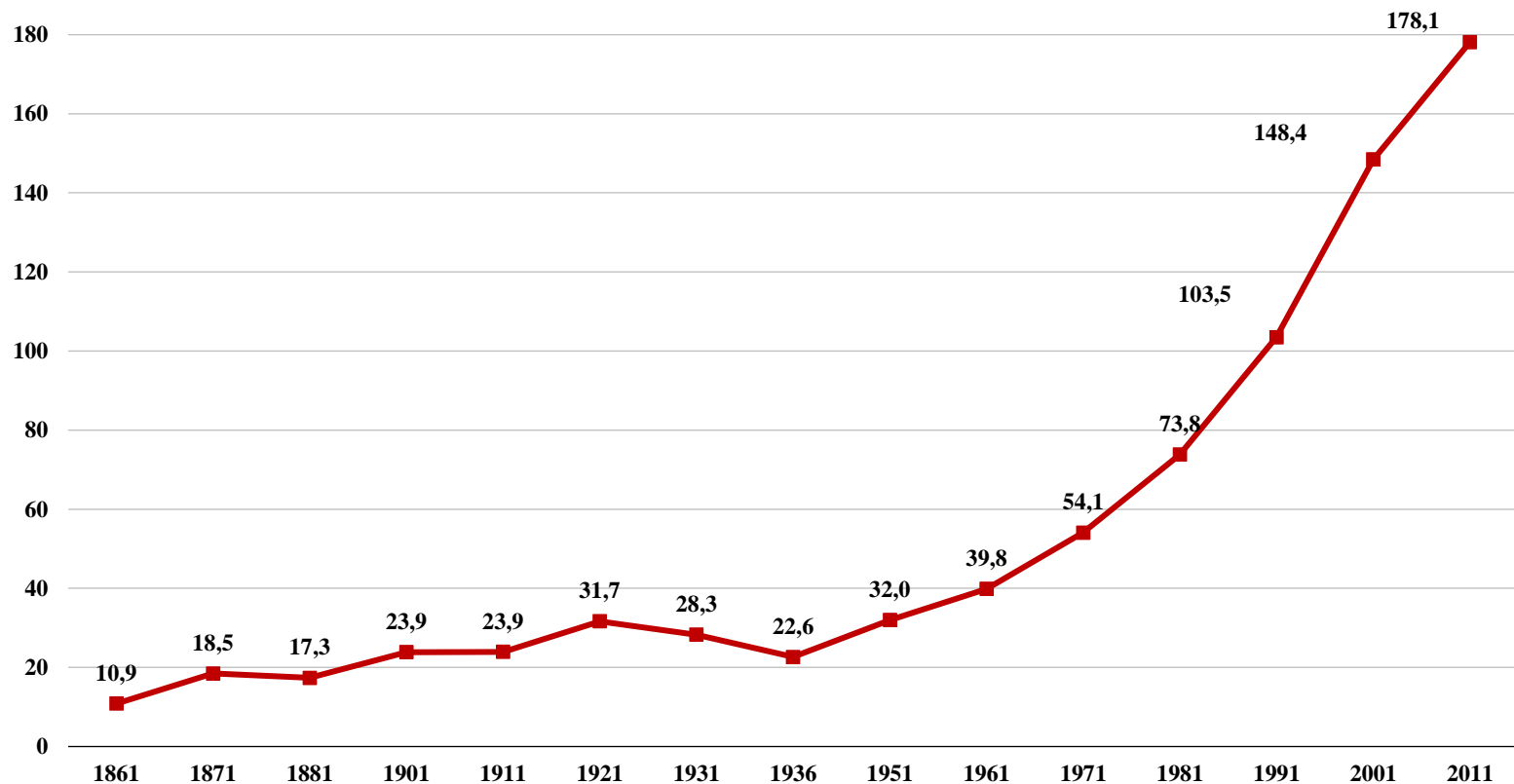

Indice di vecchiaia. Anni 2010-2020 – Molise, Campobasso, Isernia

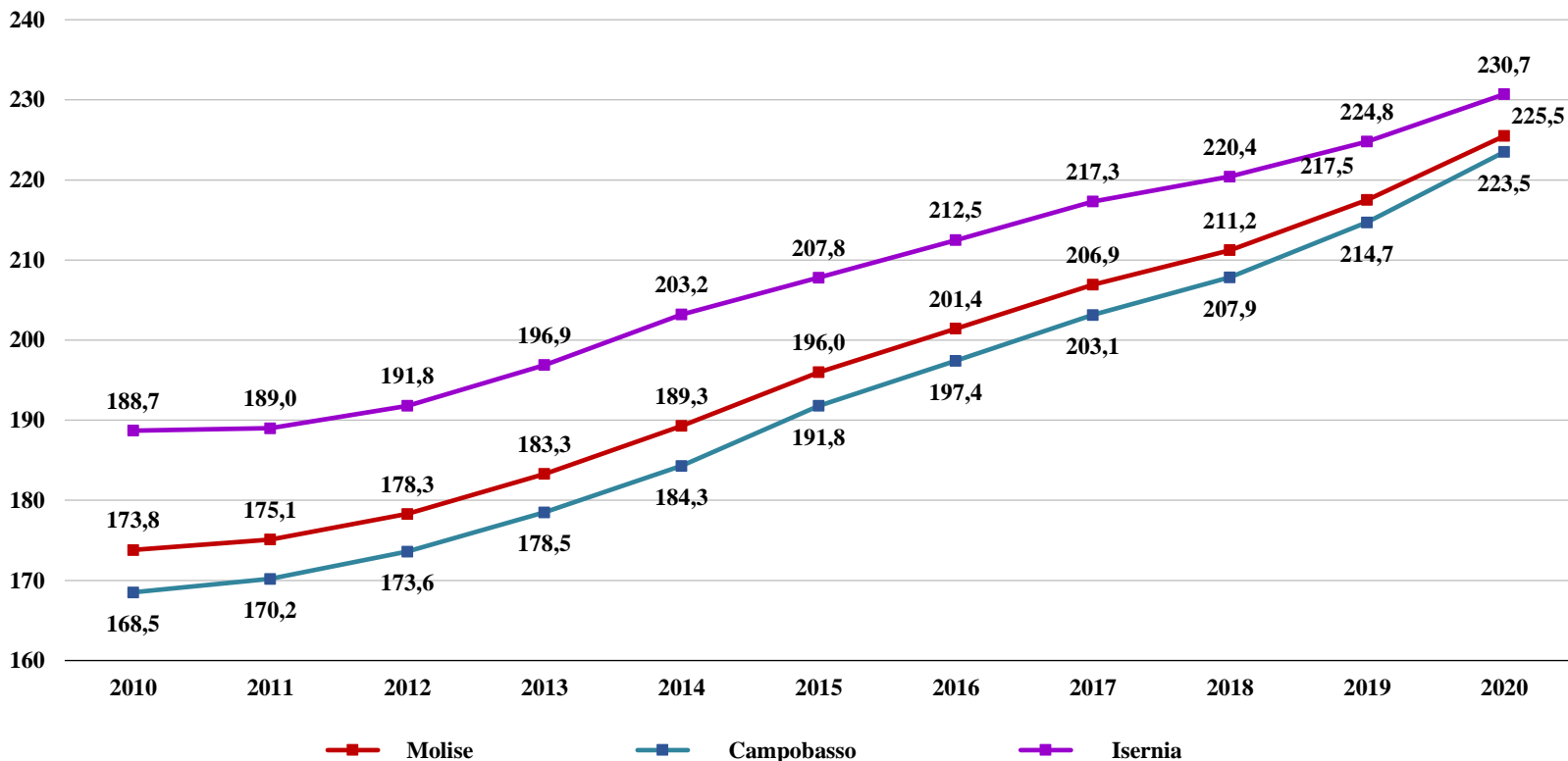

Indice di vecchiaia. Anni 2002-2020 – Regioni, Mezzogiorno, Italia

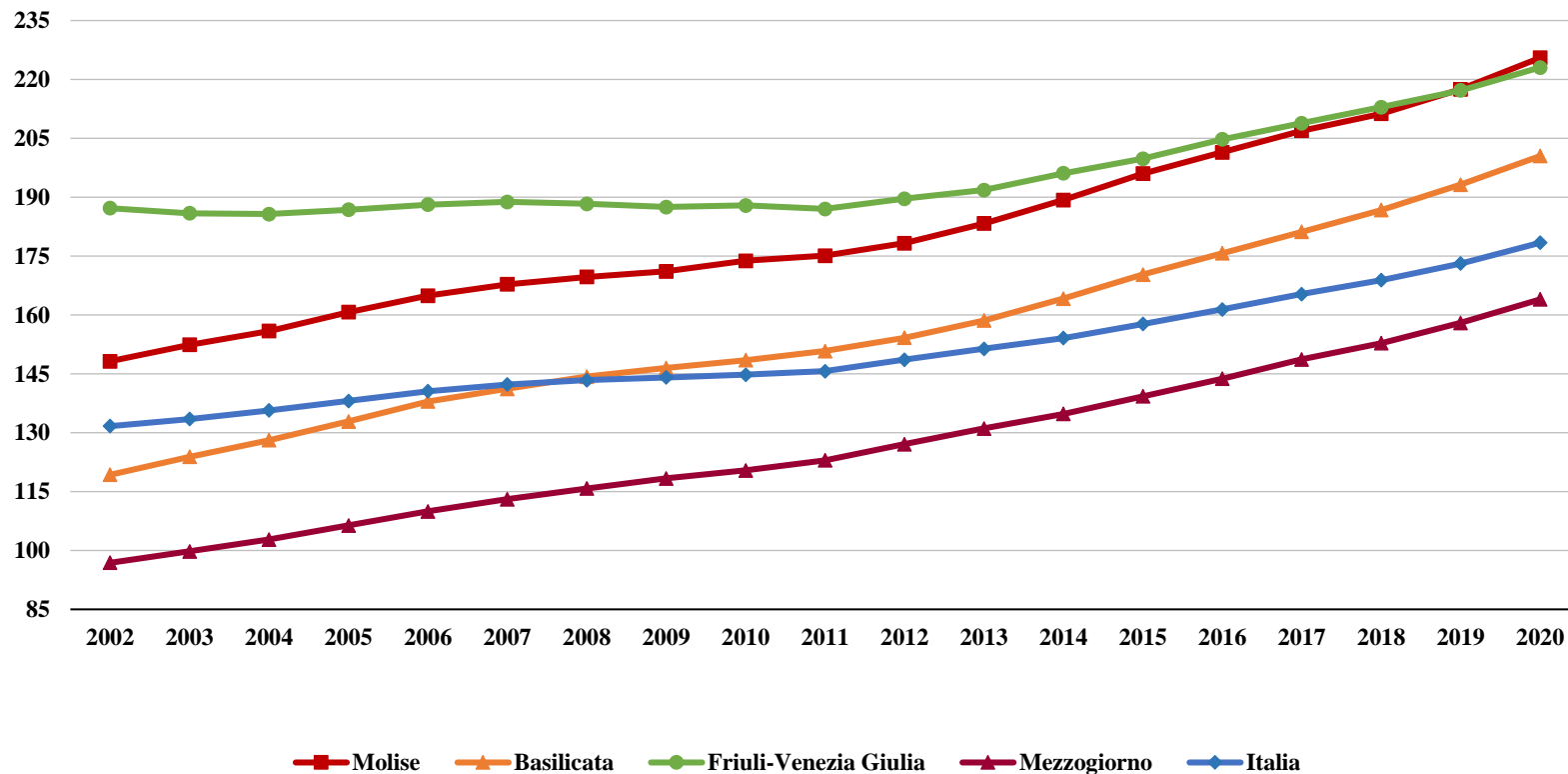

Tasso di crescita naturale. Anni 2002-2018 - Province CB, PZ, BN

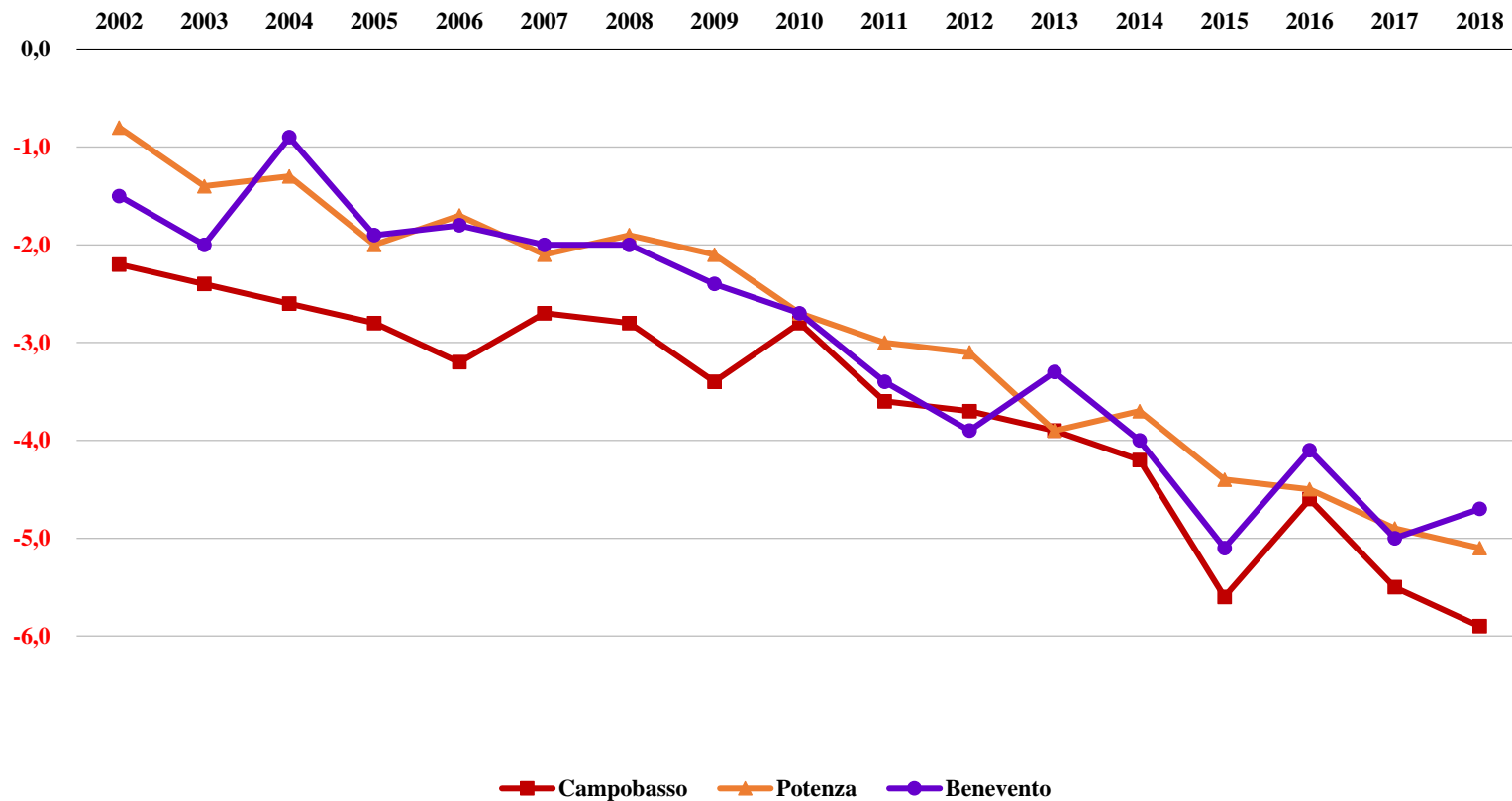

Speranza di vita a 65 anni. Anni 2002-2018 - Province CB, PZ, BN

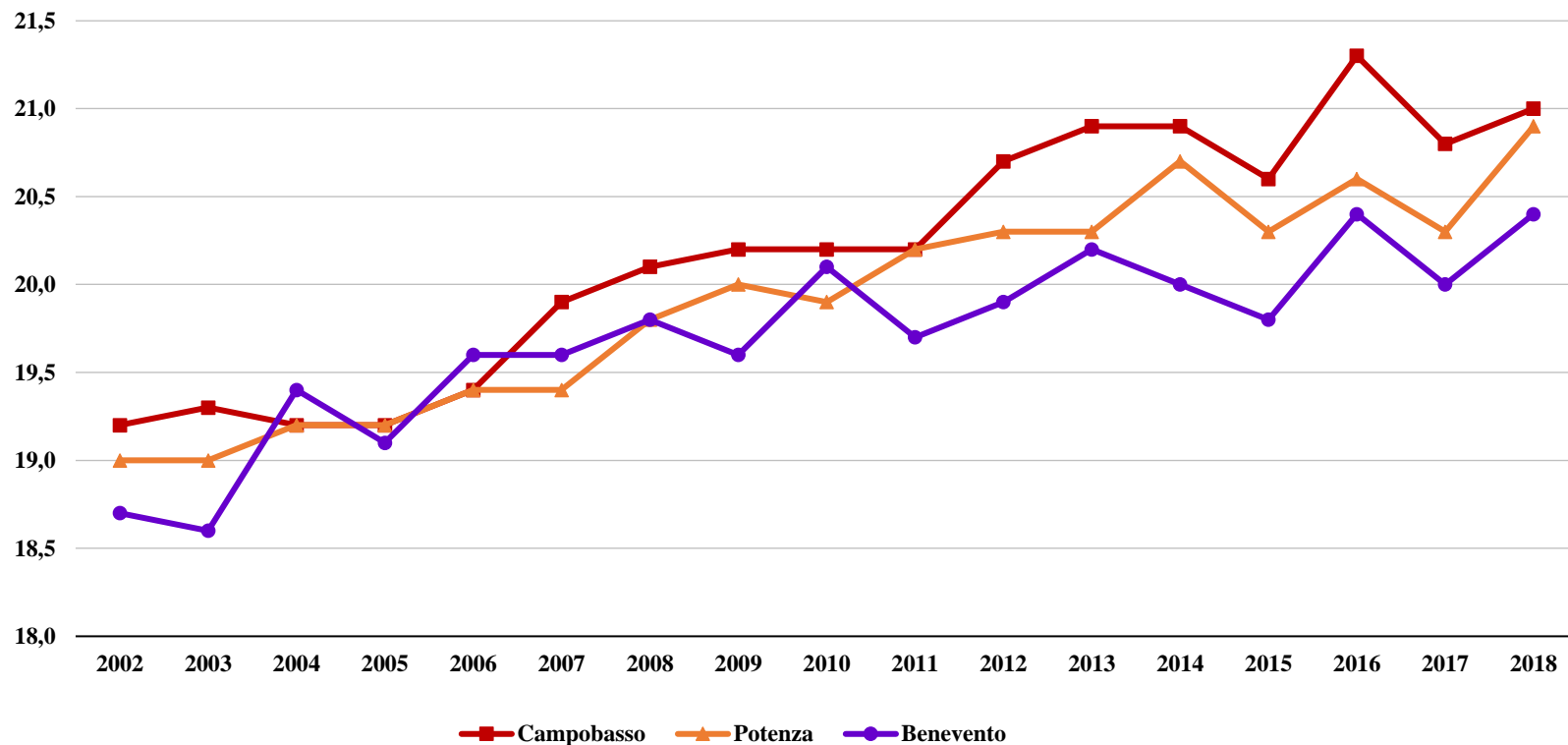

Pop. residente per classe di comuni cens. 1861-2011 - Valori % - Molise

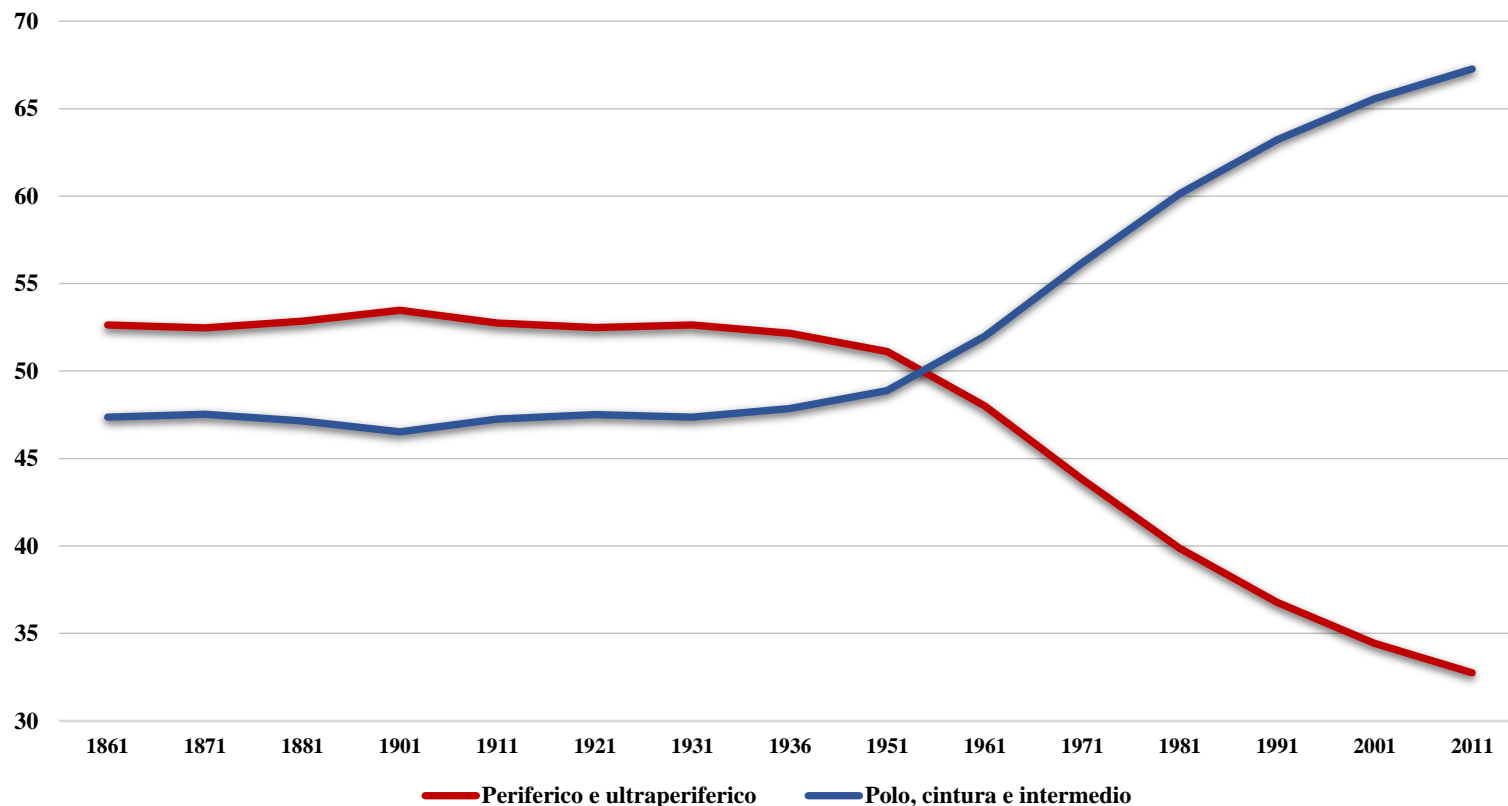

Pop. residente per classi di comuni cens. 2011 e anni 2018-2020 - Molise

Classe	2011	2018	2019	2020 (a)	Variazione intero periodo	
					%	assoluta
Periferico e ultraperiferico	102.687	97.336	95.835	94.081	-8,4	-8.606
Polo, cintura e intermedio	210.973	211.157	209.782	208.184	-1,3	-2.789
Totale	313.660	308.493	305.617	302.265	-3,6	-11.395

(a) dati provvisori

Indici strutturali per classe di comuni al 1° gennaio 2020 - Molise

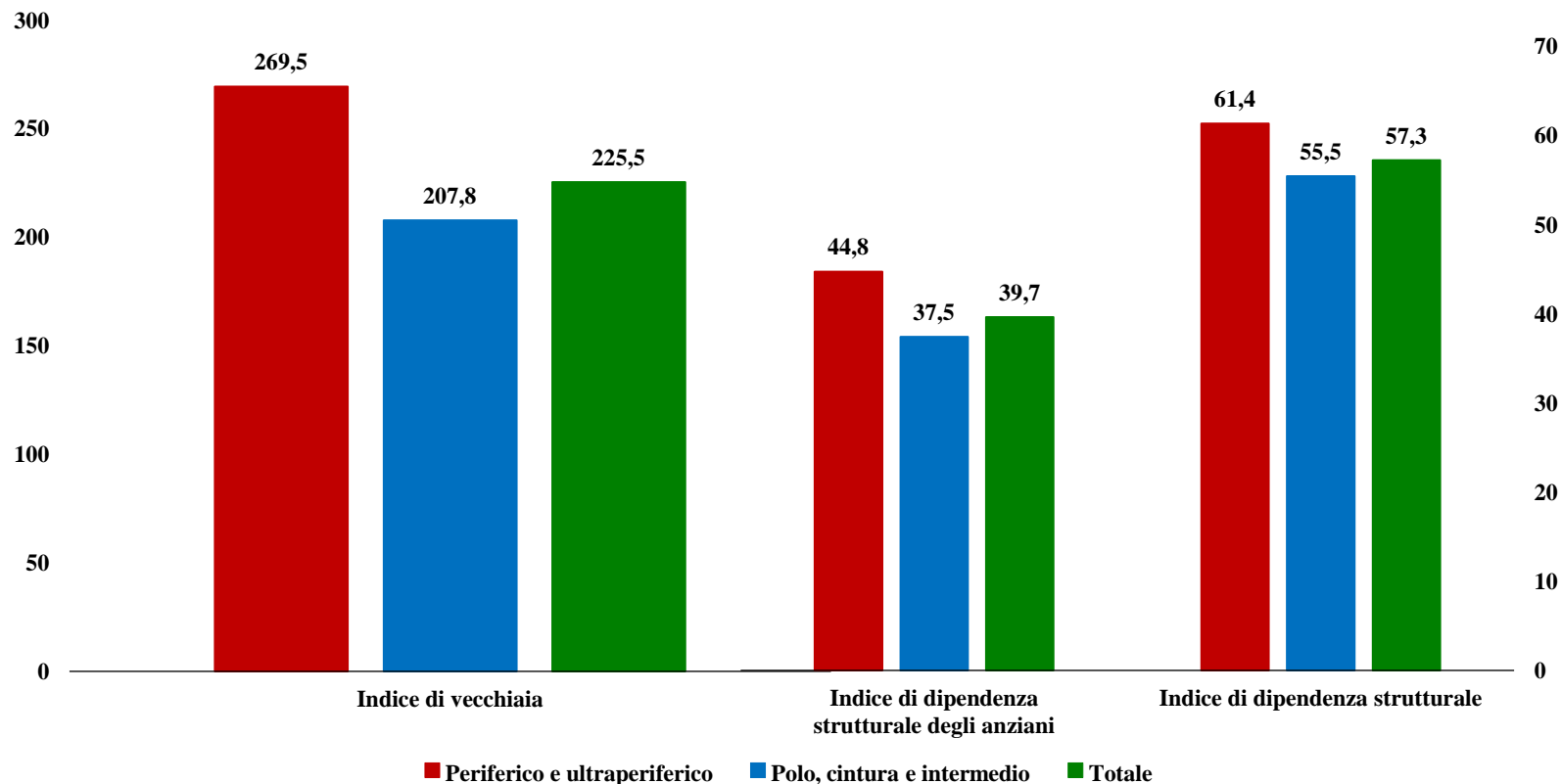

- Calo della popolazione italiana, in particolare in Molise;
- Struttura della popolazione profondamente modificata;
- Indice di vecchiaia tra i più alti d'Italia;
- Chi resta? Chi torna? Prospettive e futuro...