

# **EFFETTO SISMA: PRIME EVIDENZE SULL'ECONOMIA DELLA MICRO E PICCOLA IMPRESA NEL VERSANTE MARCHIGIANO DEL CRATERE DEL TERREMOTO**

**Giampietro Perri, Chiara Capogrossi**

**ISTAT – RMC – Sede di Ancona**

# Sintesi

- **Principali caratteristiche dei territori colpiti dal sisma nelle Marche**
- **Stima dell'impatto del sisma a livello comunale in termini di danneggiamenti al patrimonio abitativo (sfollati e edifici danneggiati)**
- **Effetti del sisma sulle piccole imprese del territorio maceratese**

# Il cratere sismico nelle Marche

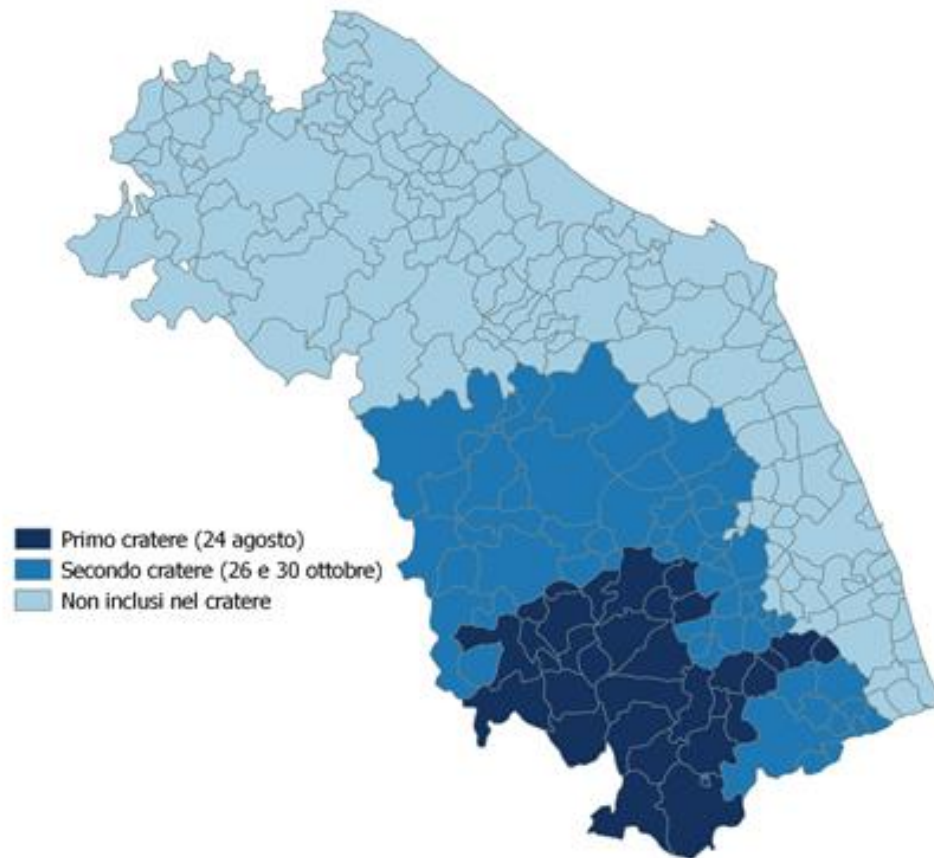

# Il cratere – Aspetti demografici

**Superficie territoriale (kmq) al 09/10/2011**

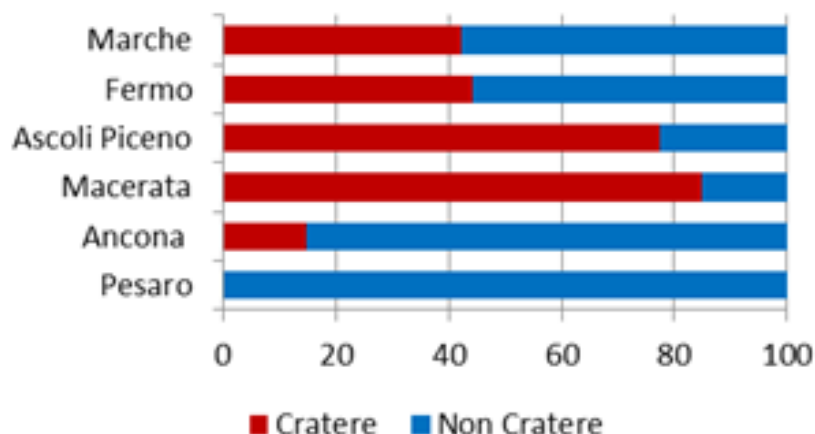

**Nell'area marchigiana del cratere risiedono poco meno di 350.000 abitanti, che sono circa il 60% del totale della popolazione coinvolta dal sisma**

**Popolazione 31/07/2016**

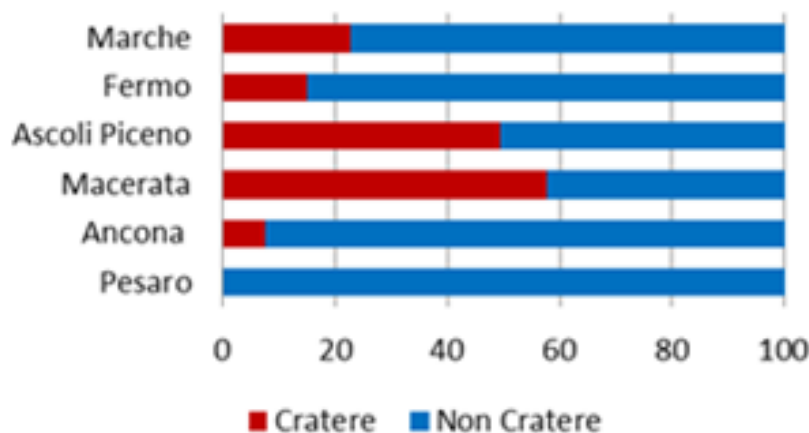

**I comuni del cratere sono caratterizzati da un'elevata presenza di popolazione anziana**

# Il cratere – Edifici

**Nell'area del cratere vi sono quasi 96.000 edifici di cui 85.798 ad uso abitativo, per un totale di circa 189.000 abitazioni.**

**Edifici residenziali per epoca di costruzione e stato di conservazione dell'edificio**

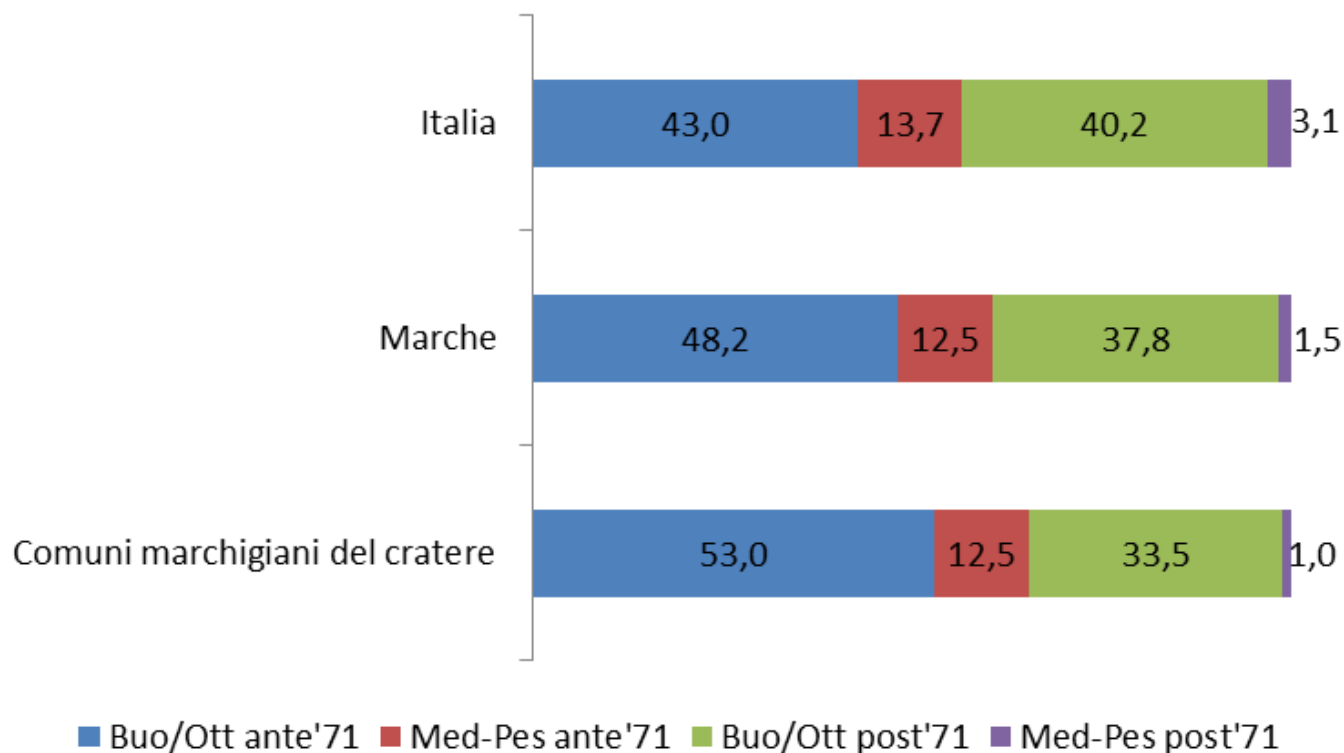

# Il cratere – Agricoltura

**Numero di aziende agricole per 100 abitanti**

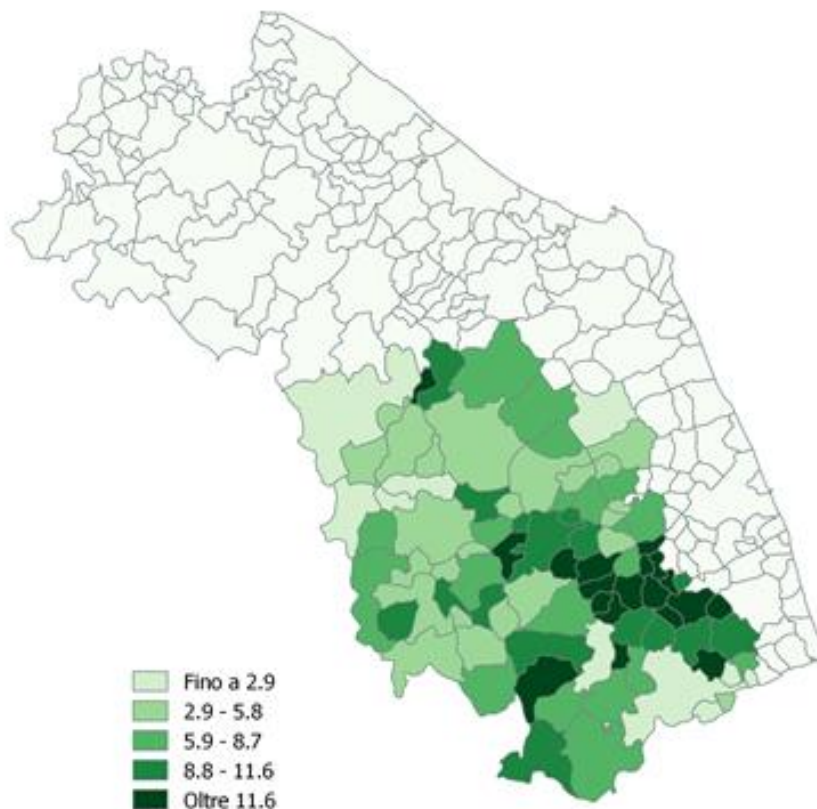

# Il cratere – Industria e servizi

## Addetti alle unità locali per macrosettore di attività economica

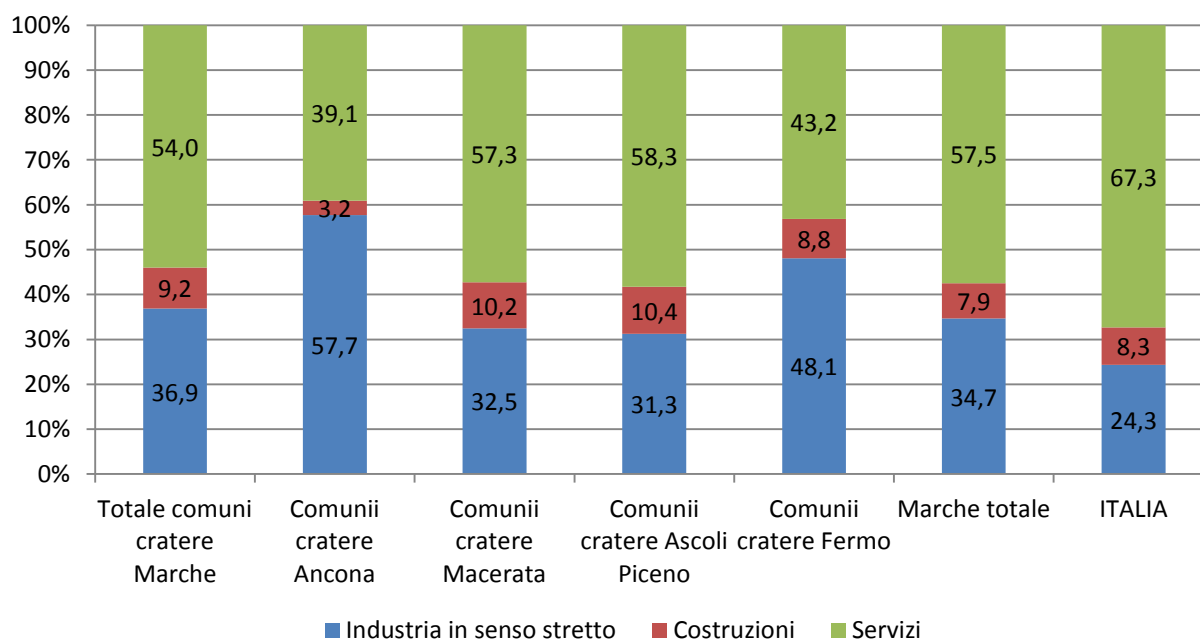

# Impatto del sisma - Autonomia sistemazione

**Numero persone beneficiarie del contributo di autonoma sistemazione per mese e provincia di residenza**

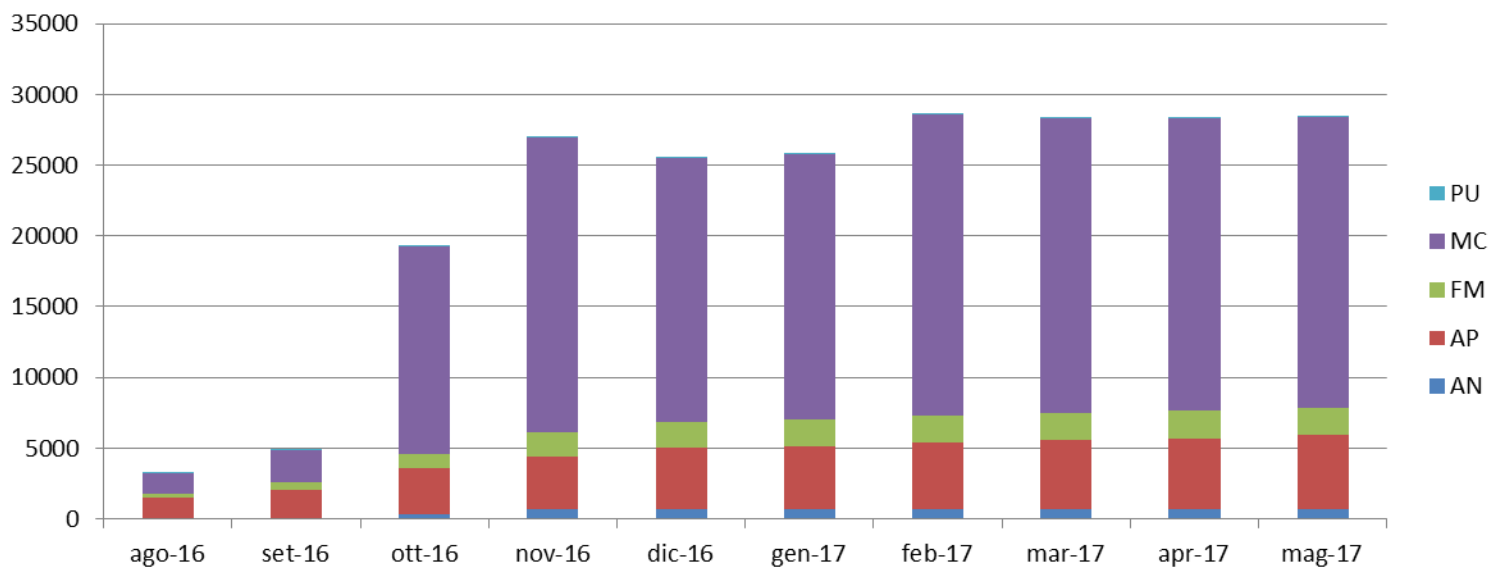



# Impatto del sisma – Autonomia sistemazione

**Comuni marchigiani del cratere per percentuale di persone cui è stato erogato il contributo di autonomia sistemazione sul totale dei residenti al 1 gennaio 2016**

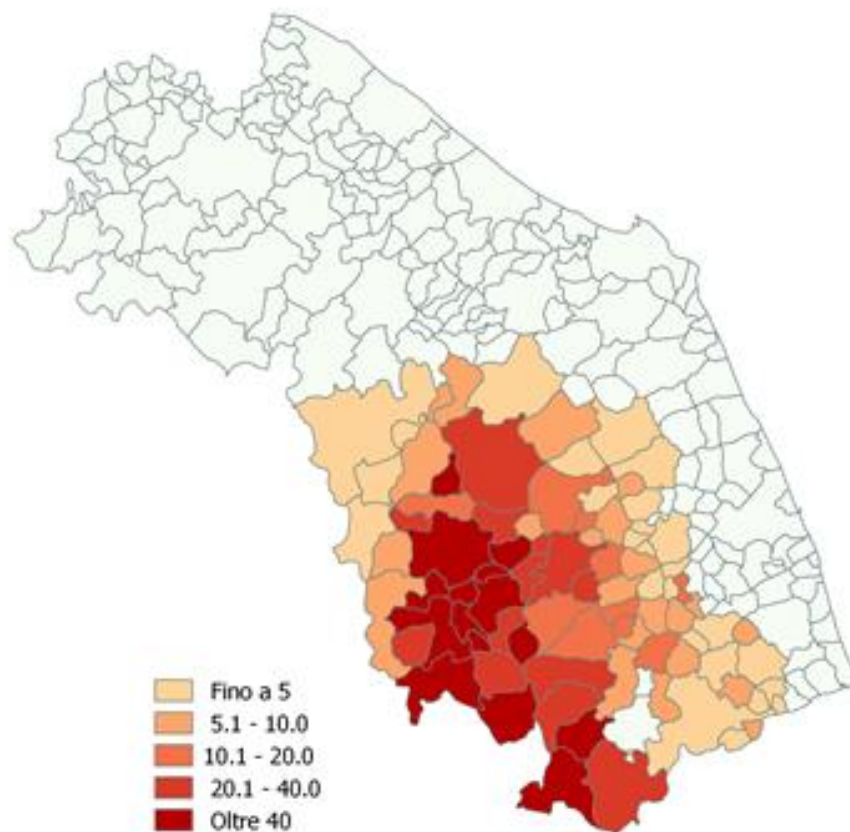

# Impatto del sisma – Edifici inagibili

**Comuni marchigiani del cratere per percentuale di edifici inagibili su totale di sopralluoghi richiesti**

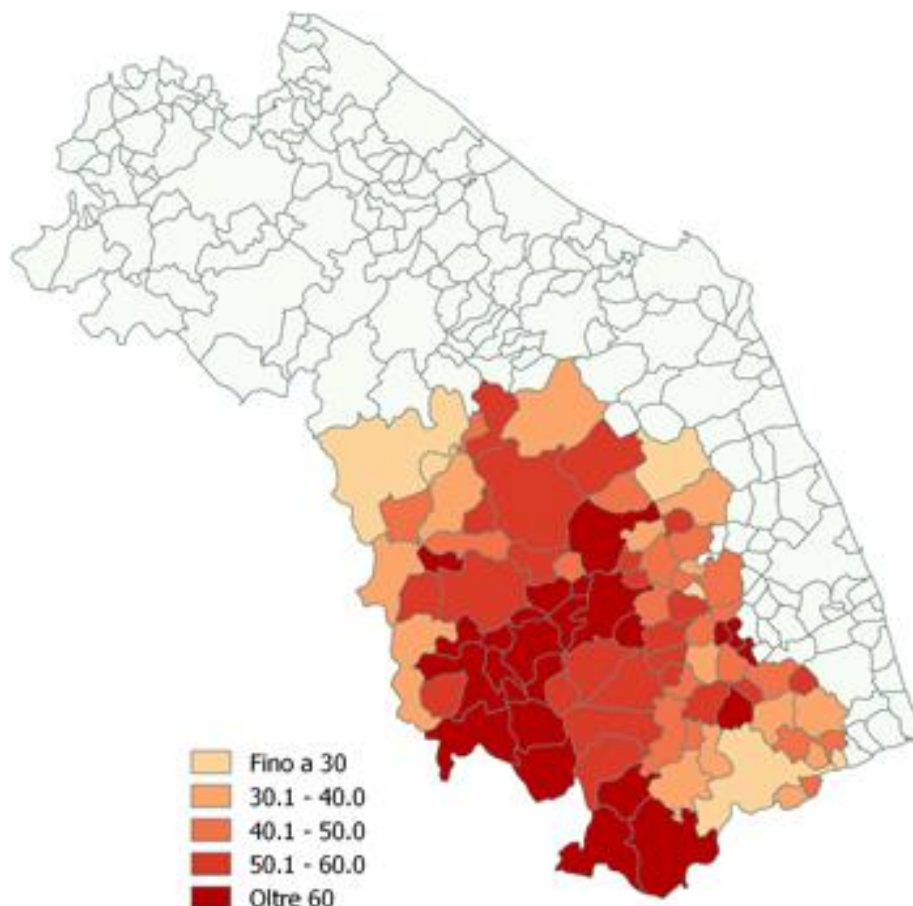

# Indice di impatto composto

**Comuni marchigiani del cratere per indice di impatto composto**

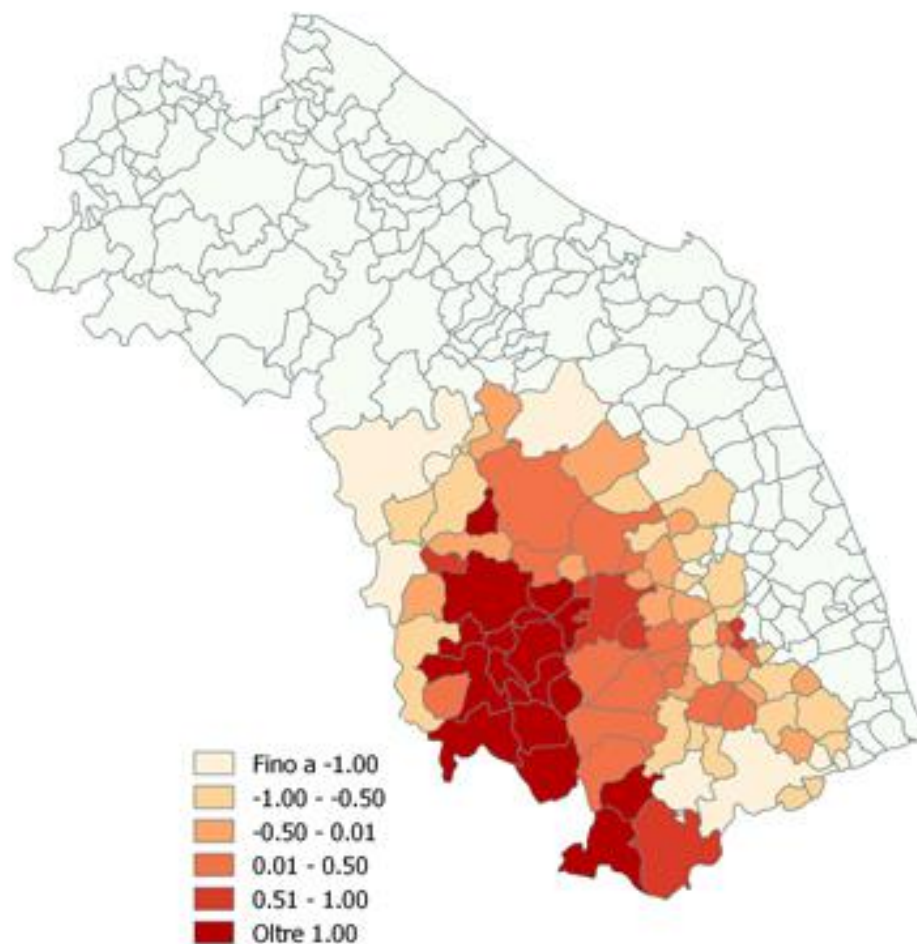

# Effetti del sisma sulle piccole imprese

**Variazioni tendenziali dei ricavi delle imprese:  
totale settori (valori percentuali)**

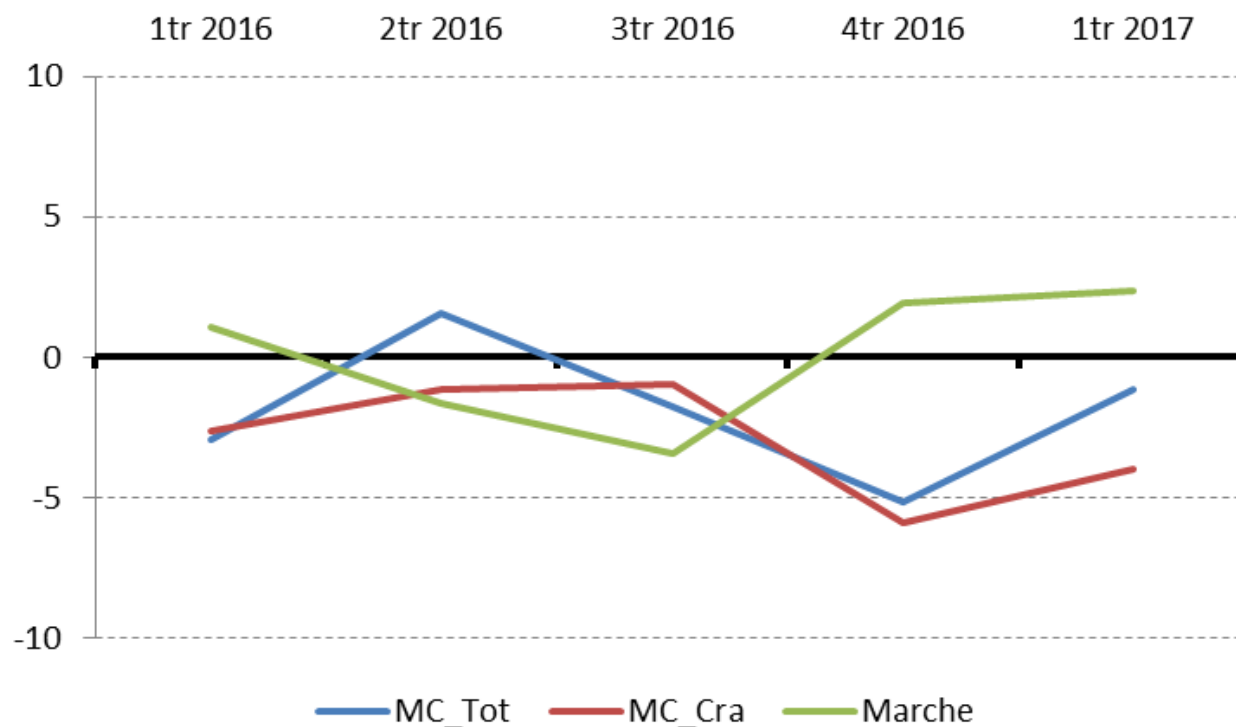

# Effetti del sisma sulle piccole imprese

**Variazioni tendenziali dei ricavi delle imprese:  
macrosettore manifatturiero (valori percentuali)**

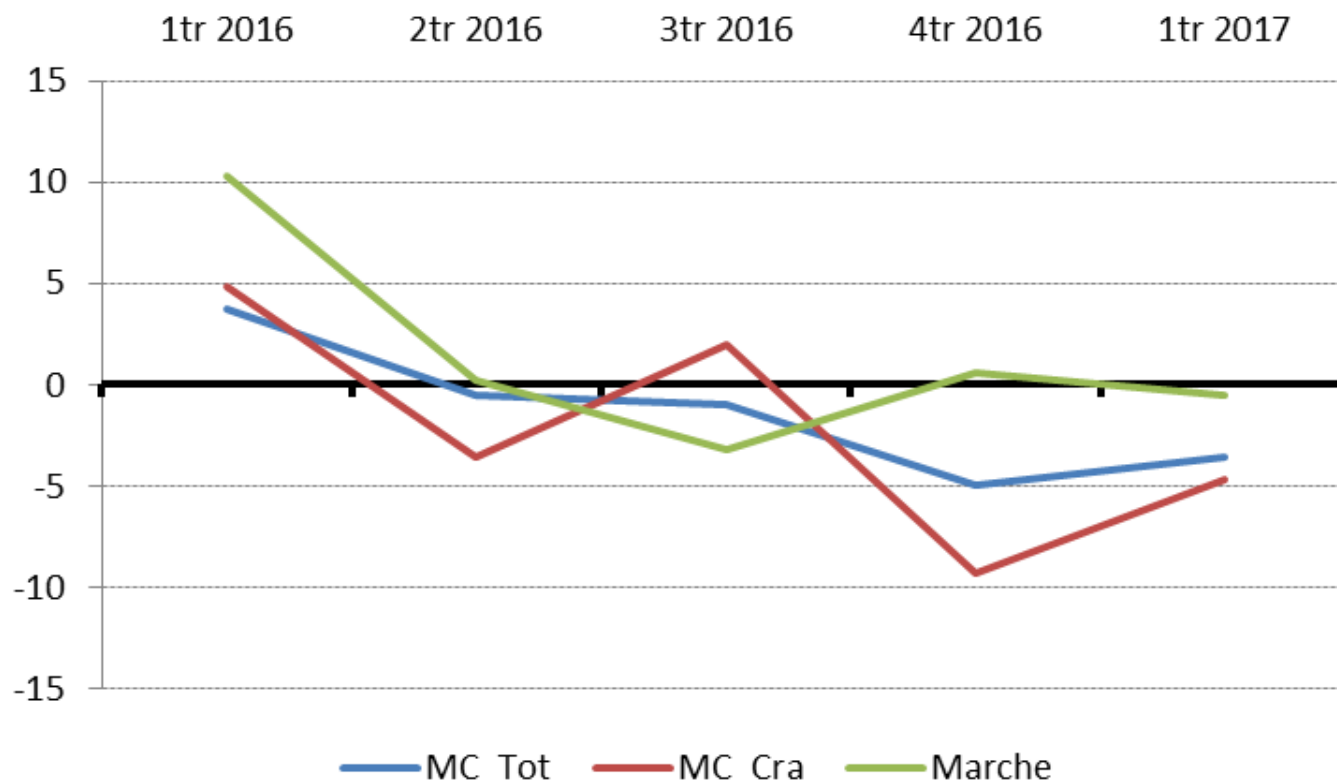

# Effetti del sisma sulle piccole imprese

**Variazioni tendenziali dei ricavi delle imprese:  
macrosettore costruzioni (valori percentuali)**

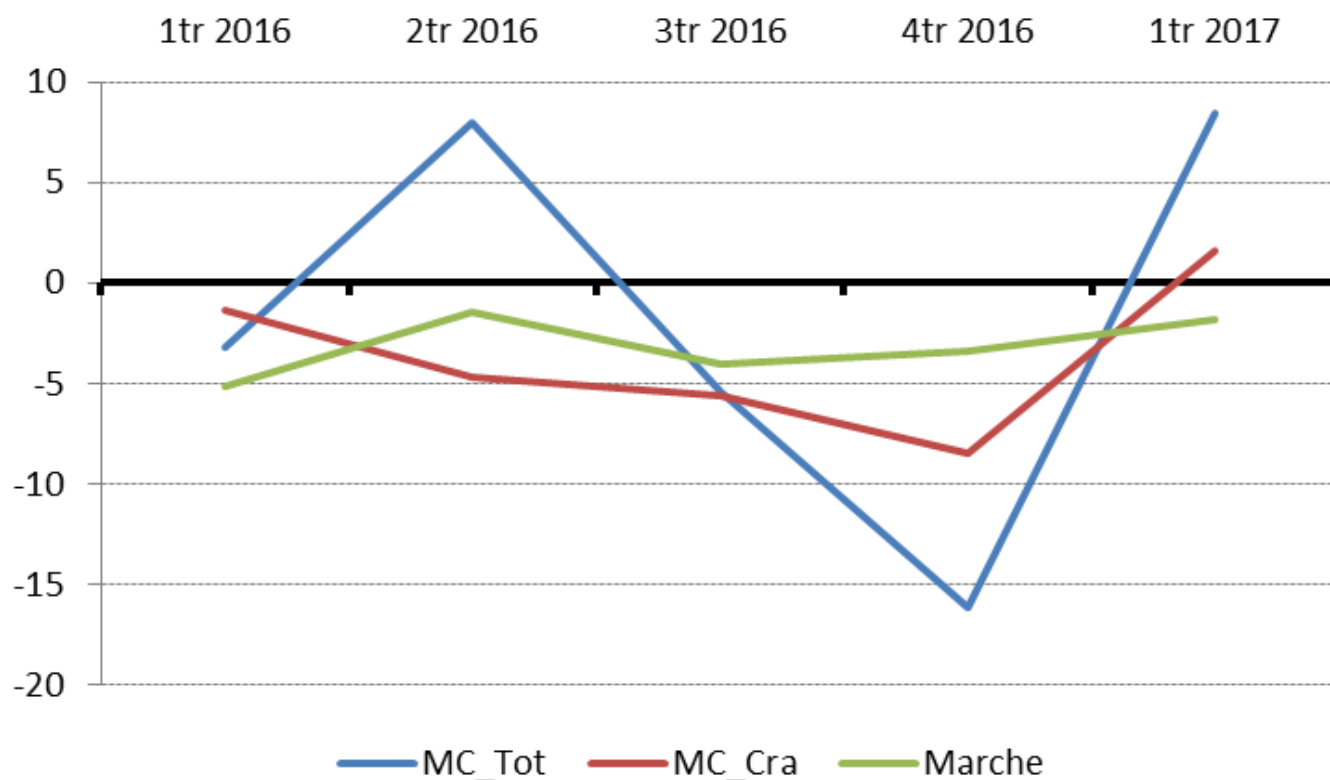

# Effetti del sisma sulle piccole imprese

**Variazioni tendenziali dei ricavi delle imprese:  
macrosettore servizi (valori percentuali)**

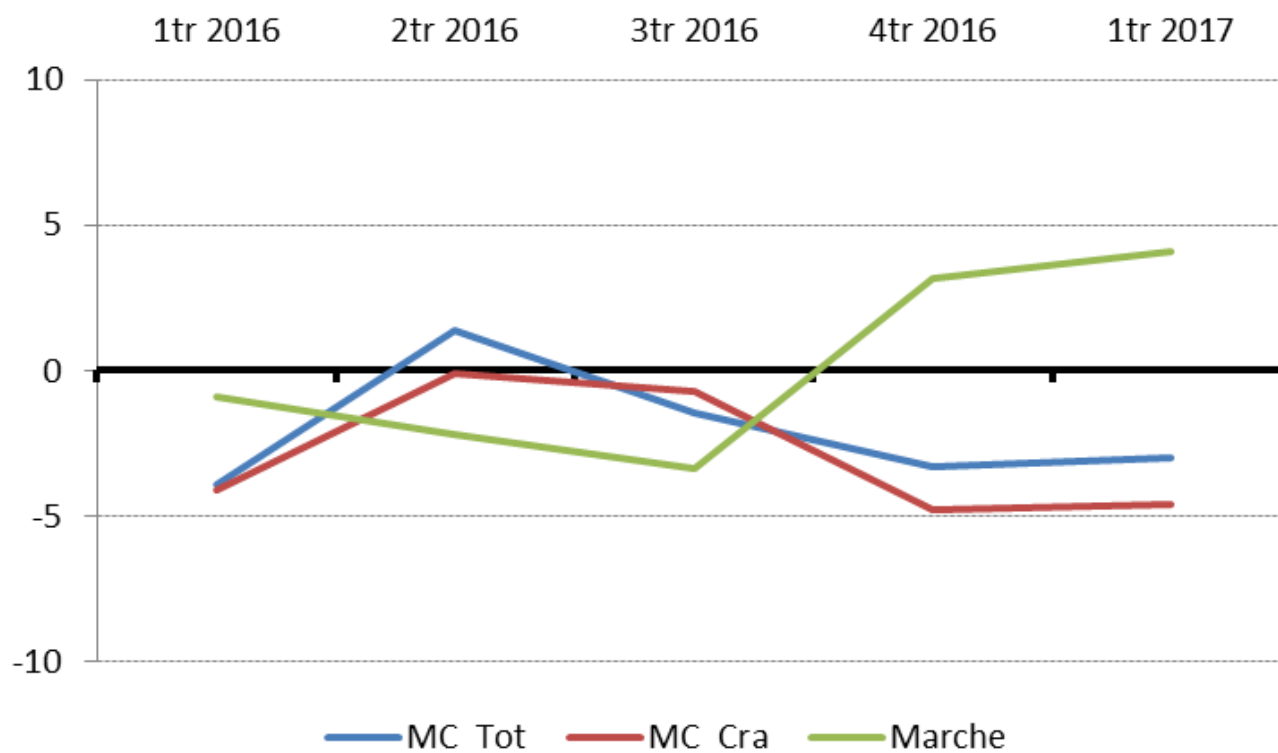

# Effetti del sisma sulle piccole imprese

**Variazioni tendenziali dei ricavi delle imprese:  
settore commercio all'ingrosso e al dettaglio  
(valori percentuali)**

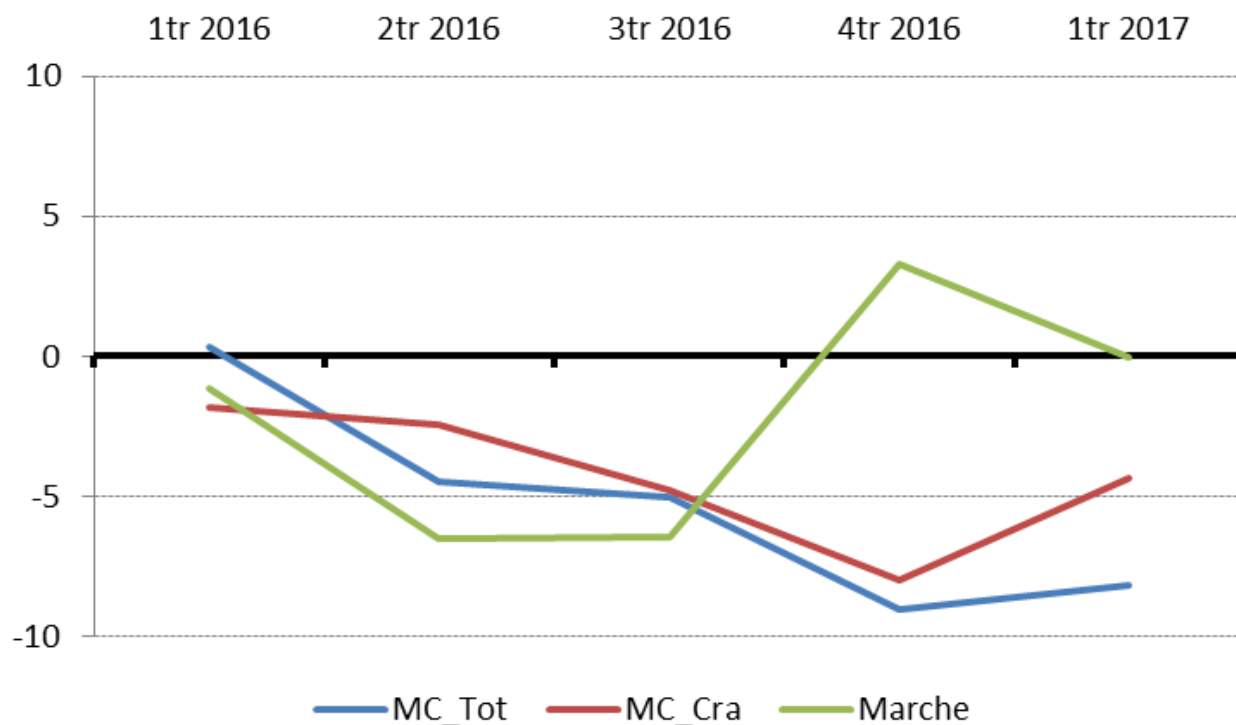



# Effetti del sisma sulle piccole imprese

**Variazioni tendenziali dei ricavi delle imprese:  
settore trasporti e magazzinaggio (valori  
percentuali)**

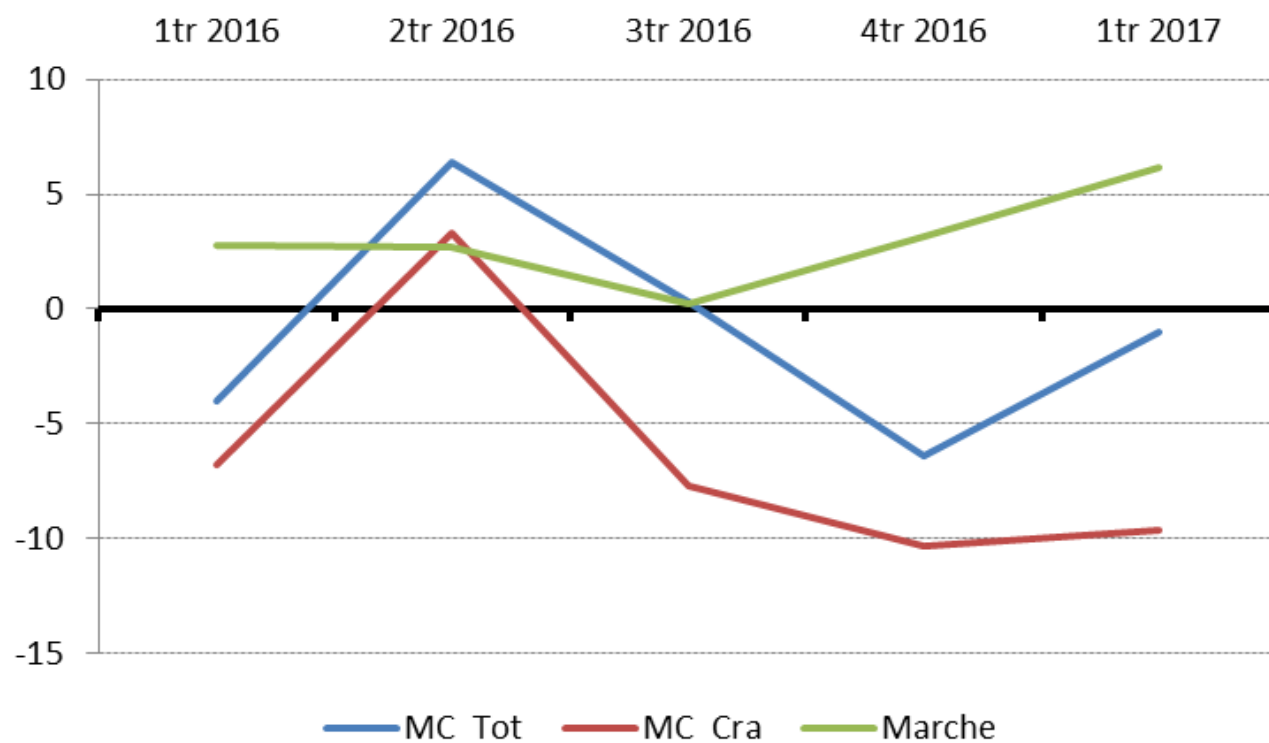

# Effetti del sisma sulle piccole imprese

**Variazioni tendenziali dei ricavi delle imprese:  
settore alloggio e ristorazione (valori percentuali)**

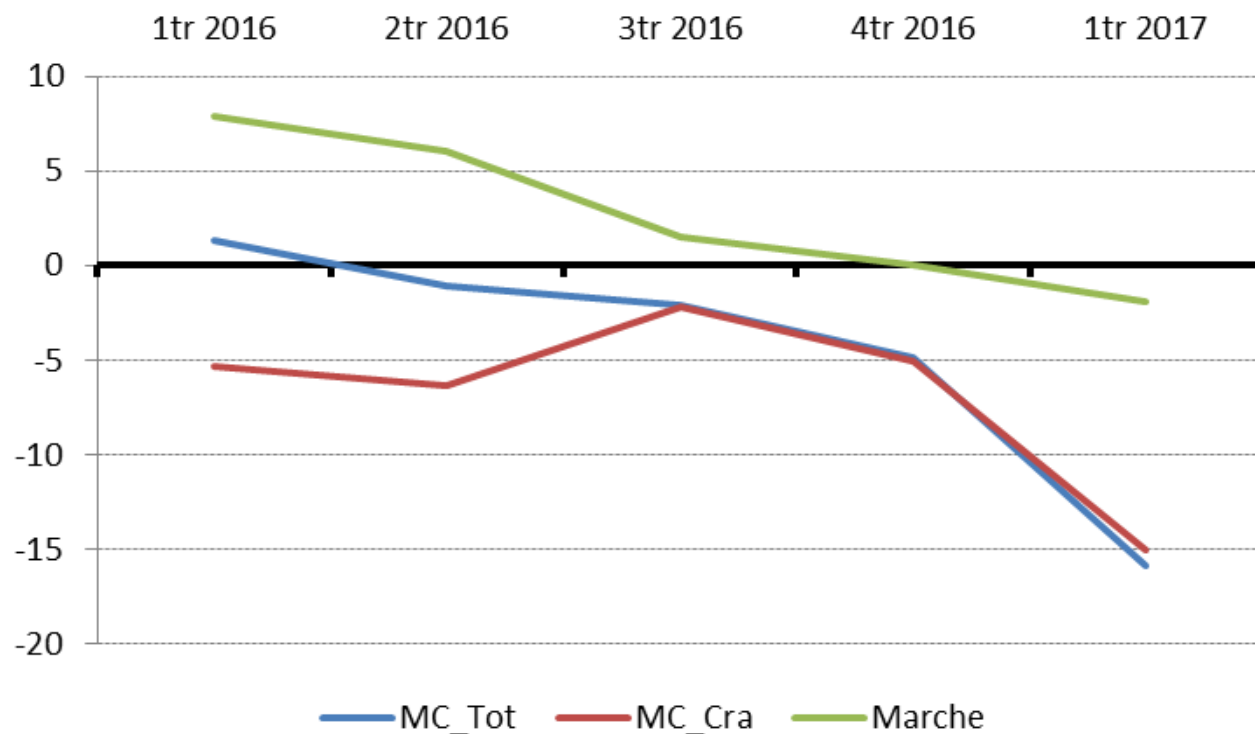

# Conclusioni

- **Eventi calamitosi necessitano di dati e strumenti per l'analisi degli impatti e per la programmazione degli interventi**
- **L'Osservatorio TREND fornisce dati tempestivi che hanno consentito queste prime analisi**
- **I risultati suggeriscono di proseguire nell'analisi per evidenziare gli effetti di medio-lungo periodo**